

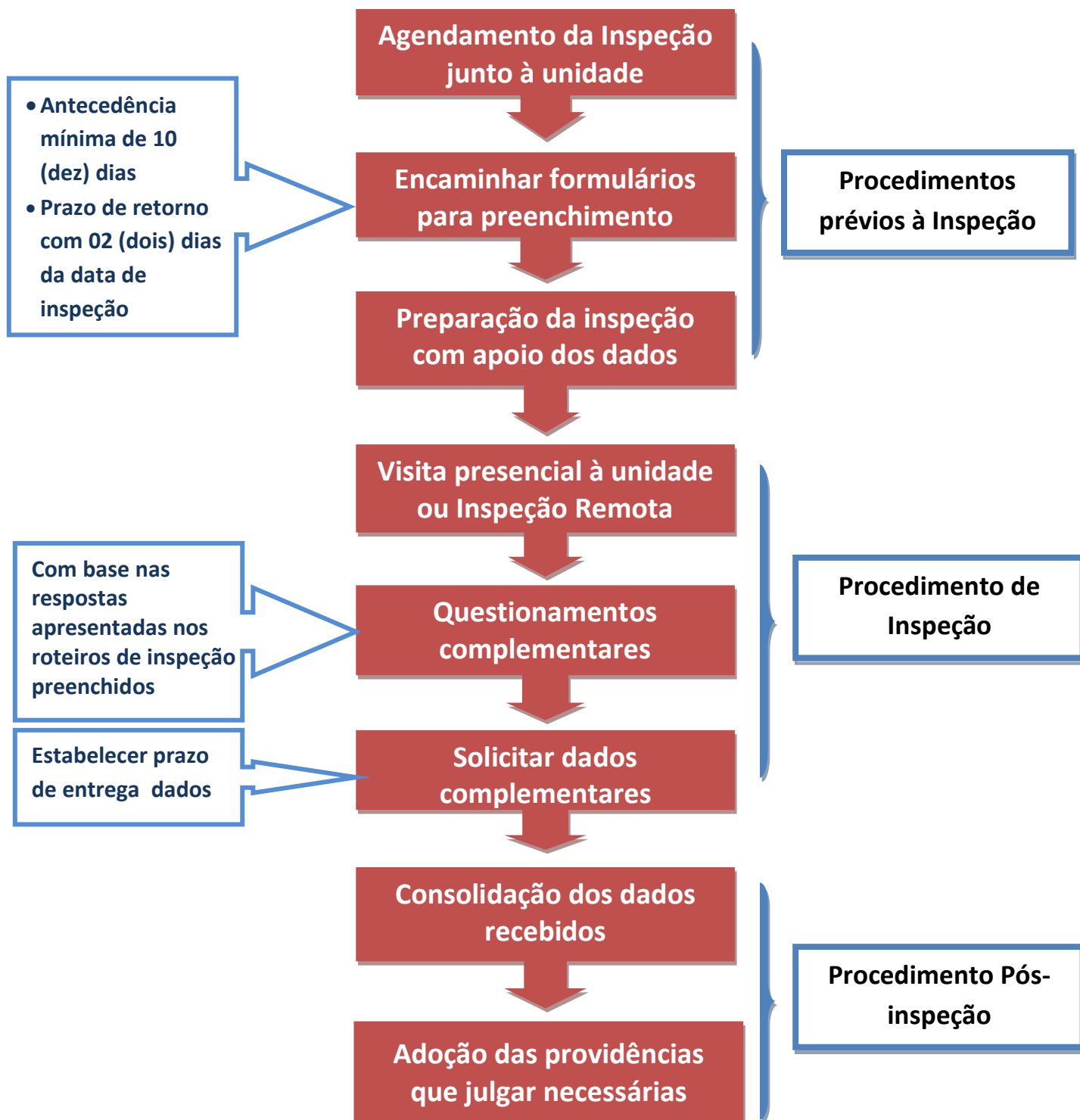

MINISTÉRIO PÚBLICO DO ESTADO DE PERNAMBUCO
Centro de Apoio Operacional às Promotorias de Justiça da Infância e Juventude

Roteiro de Inspeção de Unidades Socioeducativas Resolução CNMP nº 67/2011





MINISTÉRIO PÚBLICO DO ESTADO DE PERNAMBUCO
Centro de Apoio Operacional às Promotorias de Justiça da Infância e Juventude

Principais Itens Estruturais

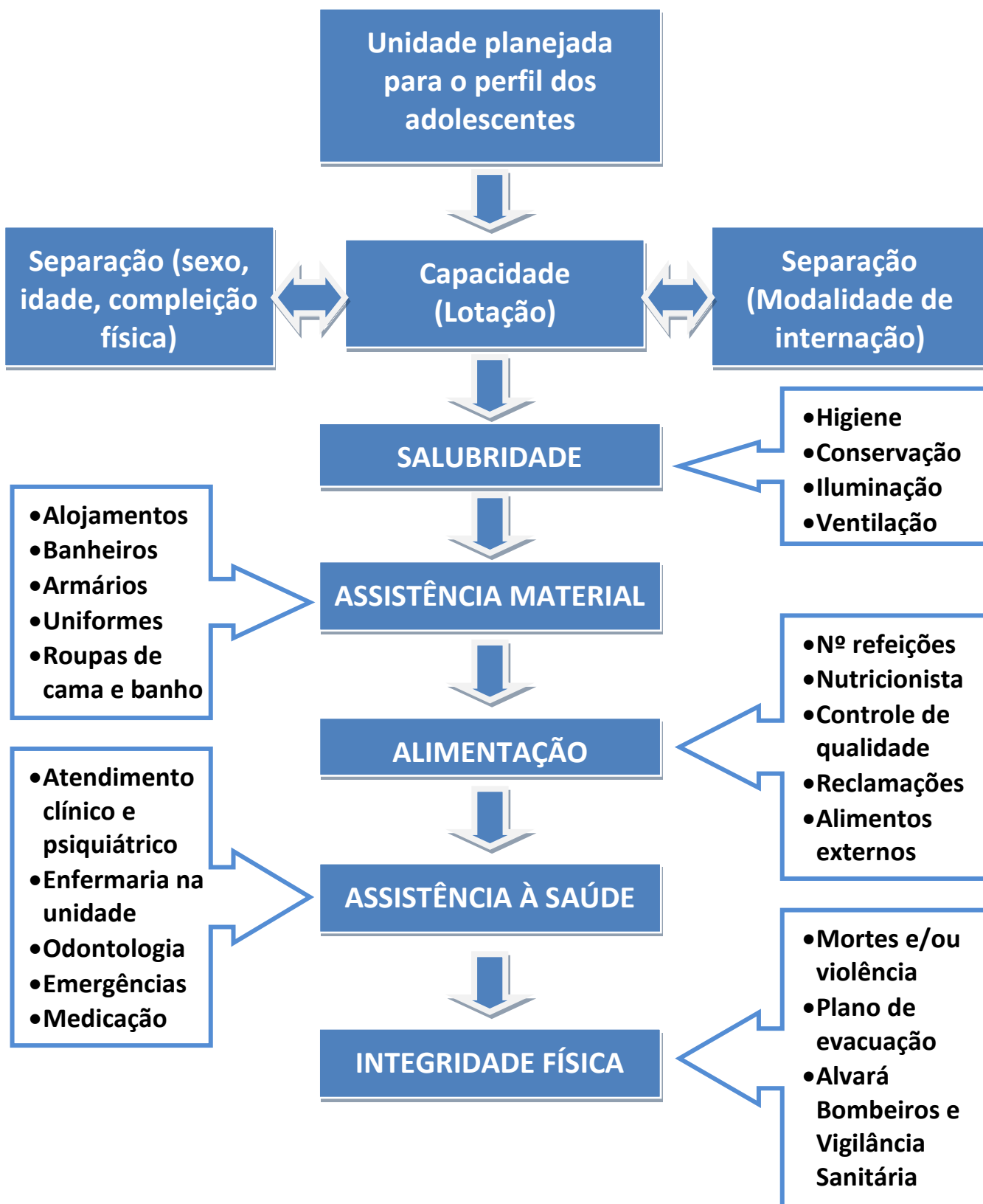



MINISTÉRIO PÚBLICO DO ESTADO DE PERNAMBUCO
Centro de Apoio Operacional às Promotorias de Justiça da Infância e Juventude

Atendimento Socioeducativo

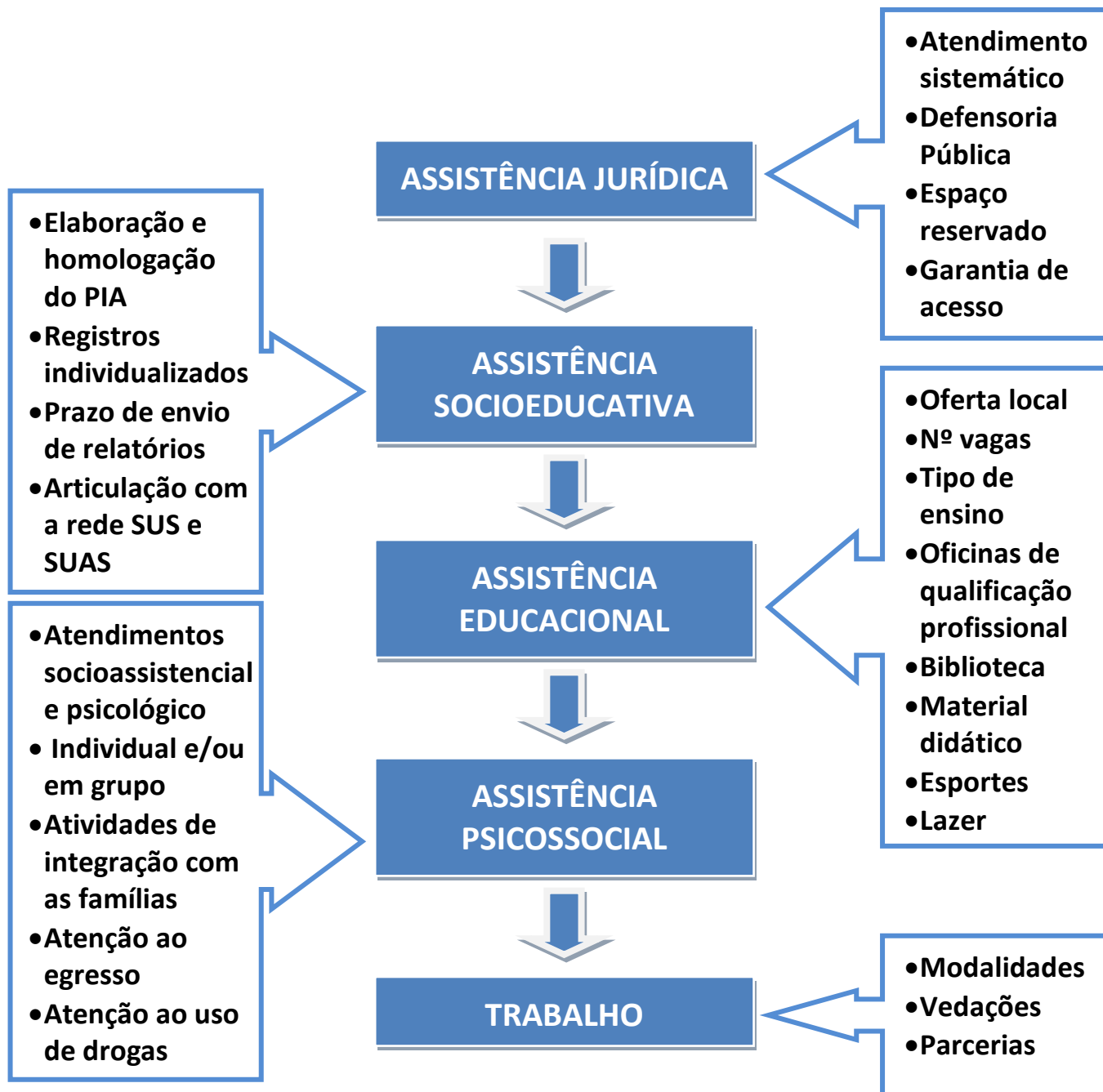



MINISTÉRIO PÚBLICO DO ESTADO DE PERNAMBUCO
Centro de Apoio Operacional às Promotorias de Justiça da Infância e Juventude

Atenção à Segurança

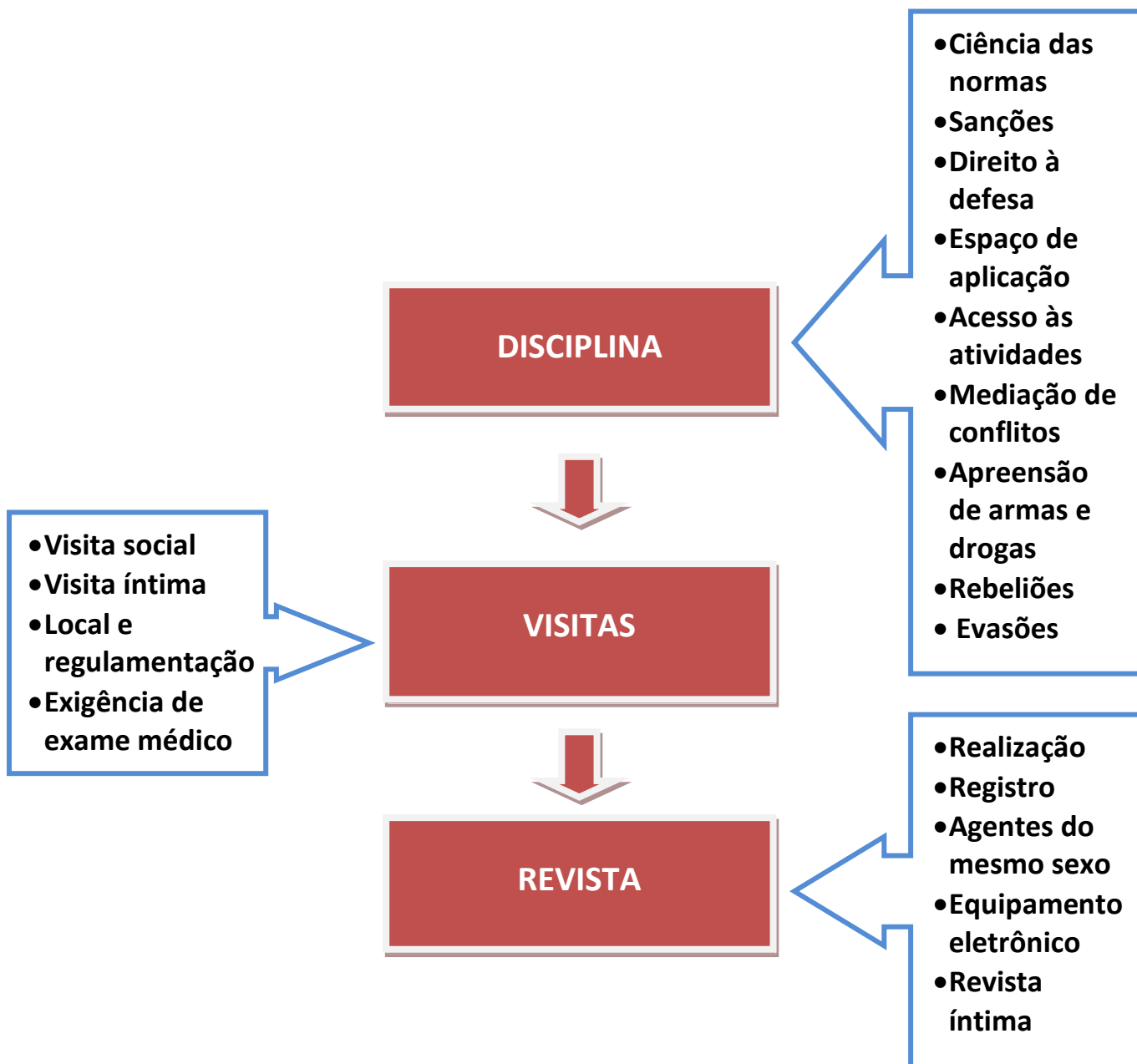

Adaptado da Resolução nº 67, de 16 de março de 2011, do Conselho Nacional do Ministério Público, mais especificamente de seu Anexo I, Roteiro de Inspeção Semestral de Unidades de Internação (artigos 94, 95 e 124 do Estatuto da Criança e do Adolescente) Redação dada pela Resolução nº 165, de 18 de abril de 2017.

Responsável: Gilberto Lucio da Silva – Analista Ministerial – Mat. nº 188625-8