

MINISTÉRIO PÚBLICO DE PERNAMBUCO

DEPARTAMENTO MINISTERIAL DE INFRA ESTRUTURA

RUA SÃO MIGUEL, 250 - AFOGADOS - RECIFE - PE FONE / FAX:

3102.3611

ARQUITETOS:
ANA MOURA
ANA PATRICIA DE BIASE
RAFAEL BOTELHO
CHRISTINA GALAMBRA

ARQUITETURA
PROJETO EXECUTIVO
PROMOTORIA DE JUSTIÇA DE TRIUNFO

ASSUNTO:
PROJETO DE REFORMA DA PROMOTORIA DE JUSTIÇA DETRIUNFO-PE, LOCALIZADA NA PRAÇA 15 DE NOVEMBRO, ATUAL PRAÇA JOSÉ VERISSIMO JÚNIOR, Nº 34, SALAS 03, 04 E 05 DO PAVIMENTO TERREO, CENTRO, TRIUNFO / PE.

DATA:
JANEIRO

ESCALA:
1/25

ATUALIZAÇÃO EM:
12.03.2014

R01 - 12.03.2014

COLABORAÇÃO:
HUGO / REBECA

ÁREAS (m²):
SALA 02 - 26,12 m²
SALA 03 - 25,79 m²
SALA 04 - 21,22 m²
TOTAL - 73,13 m²

RELAÇÃO DE PRANCHAS:
01/08 - PLANTA DE OBRA E ESPECIFICAÇÕES
02/08 - CORTES / DETALHE RAMPA DE ACESSO
03/08 - PLANTA DE LAYOUT
04/08 - PONTOS ELÉTRICOS / LÓGICA
05/08 - ILUMINAÇÃO / SPLITS
06/08 - DETALHES WC ACESSÍVEL / COPA
07/08 - DETALHES PORTA DE VIDRO / PORTA DE ALUMÍNIO / BALCÃO DE GRANITO
08/08 - DETALHE LETREIRO / BRASÃO MPPE

PRANCHA:

06/08

DETALHES
WC ACESSÍVEL
E COPA

- OBSERVAÇÕES:
1. CONFERIR COTAS NA OBRA
 2. AS ESPECIFICAÇÕES CONTIDAS NESTE PROJETO PODERÃO SER SUBSTITUÍDAS POR OUTRAS MARCAS, DESDE QUE MANTENHA-SE A EQUIVALÊNCIA TÉCNICA ENTRE OS MATERIAIS
 3. AS PAREDES POSSUEM 15 CM DE ESPESSURA, EXCETO QUANDO COTA INFORMAR OUTRA MEDIDA.

PROJETO ARQUITETÔNICO:

WC ACESSÍVEL

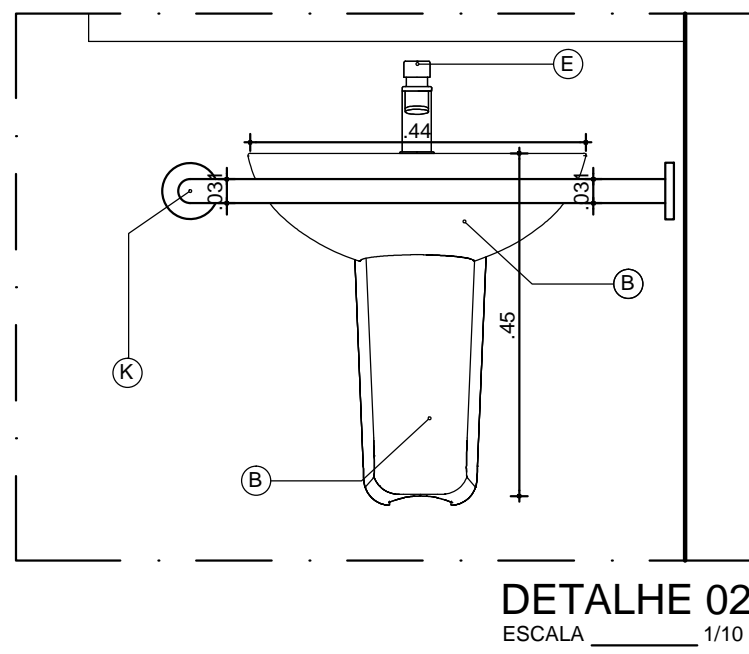
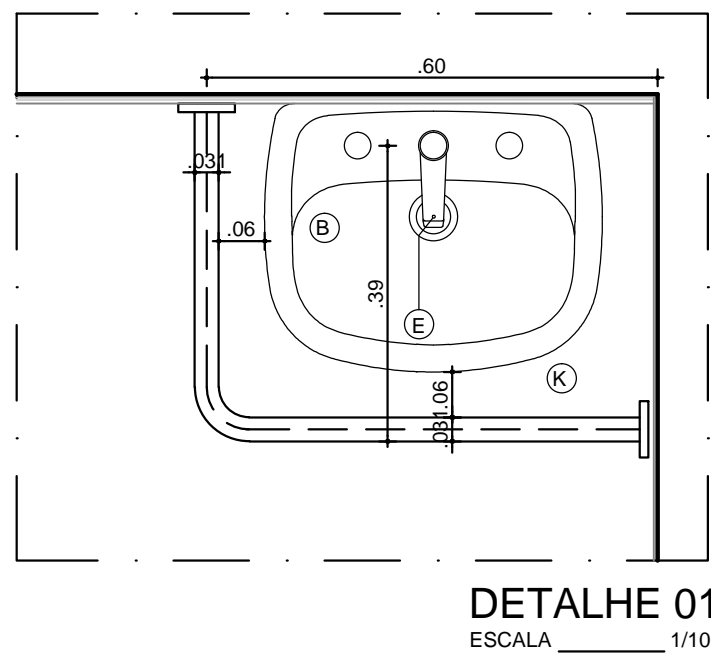
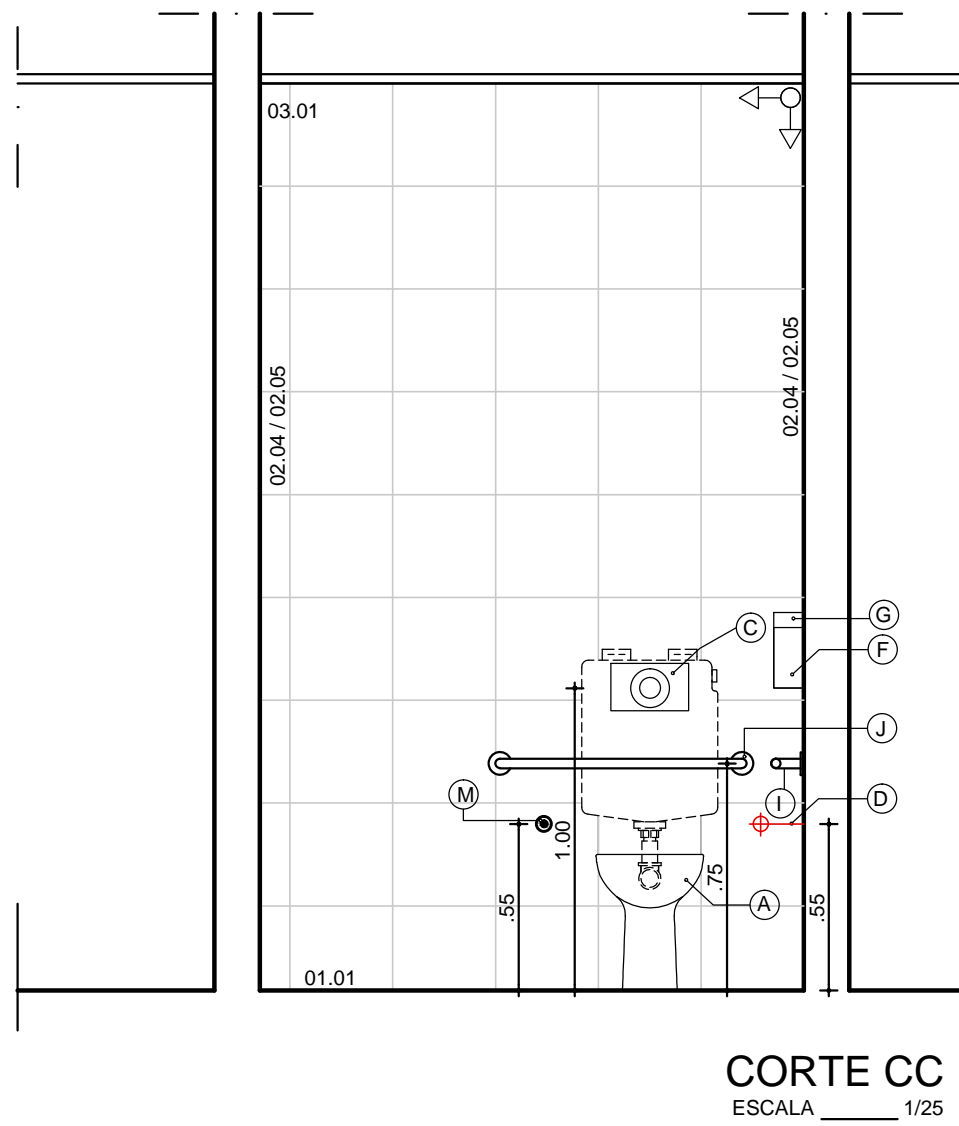
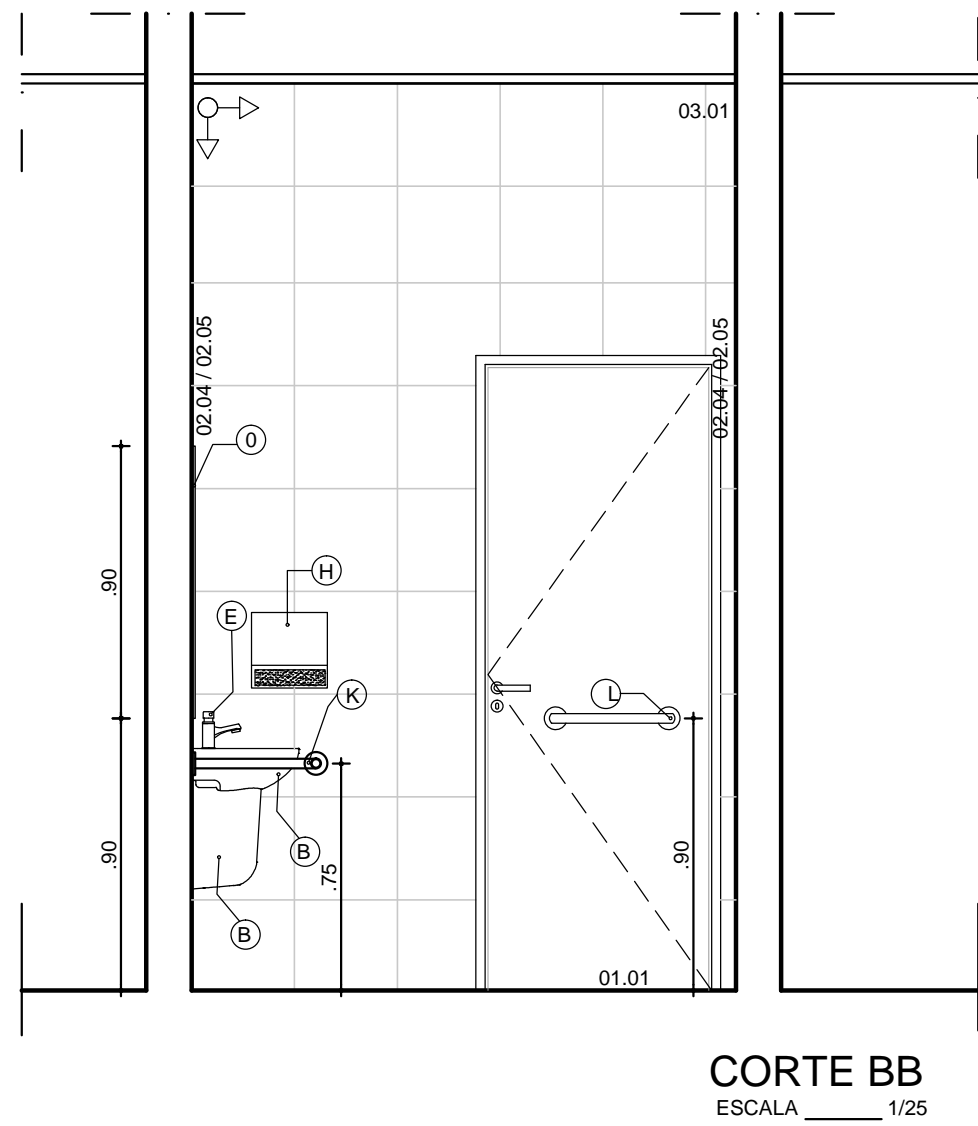
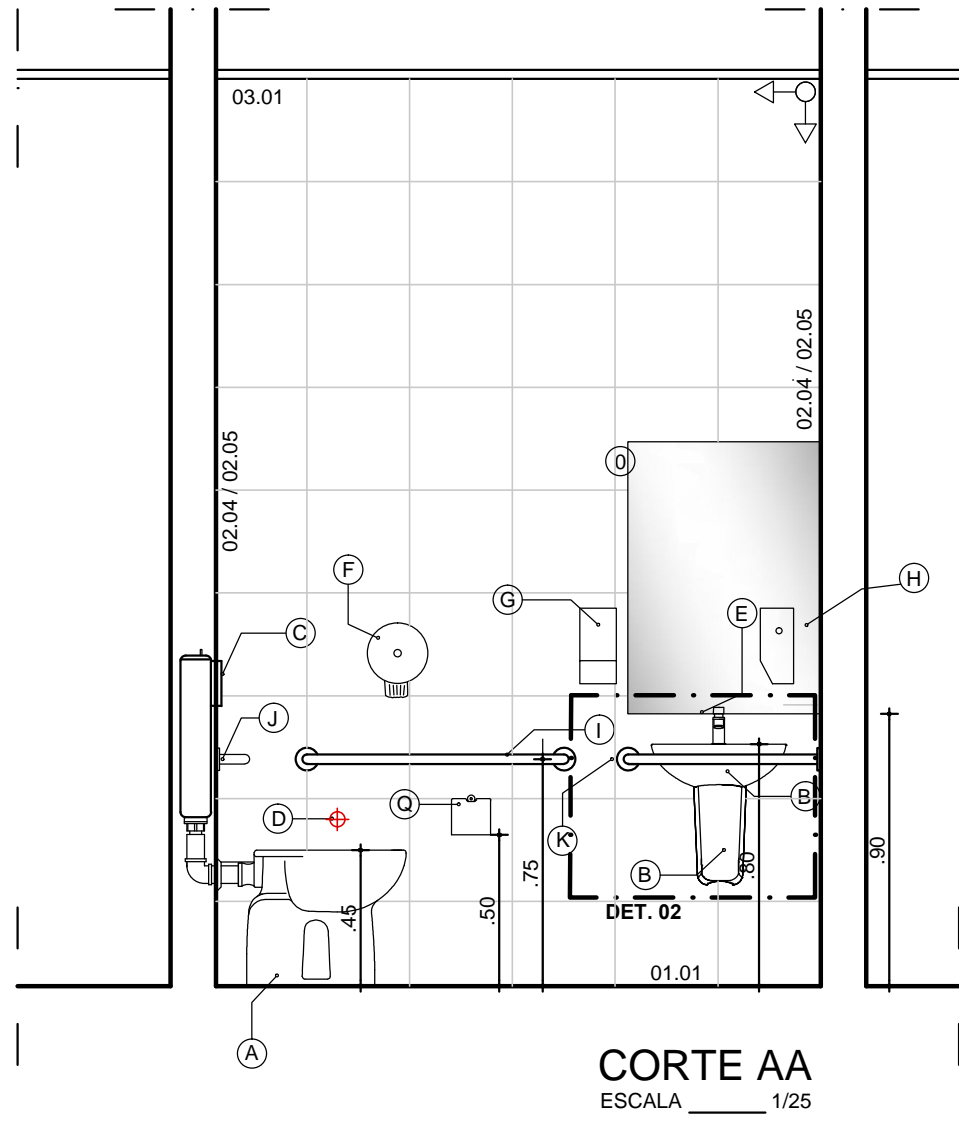
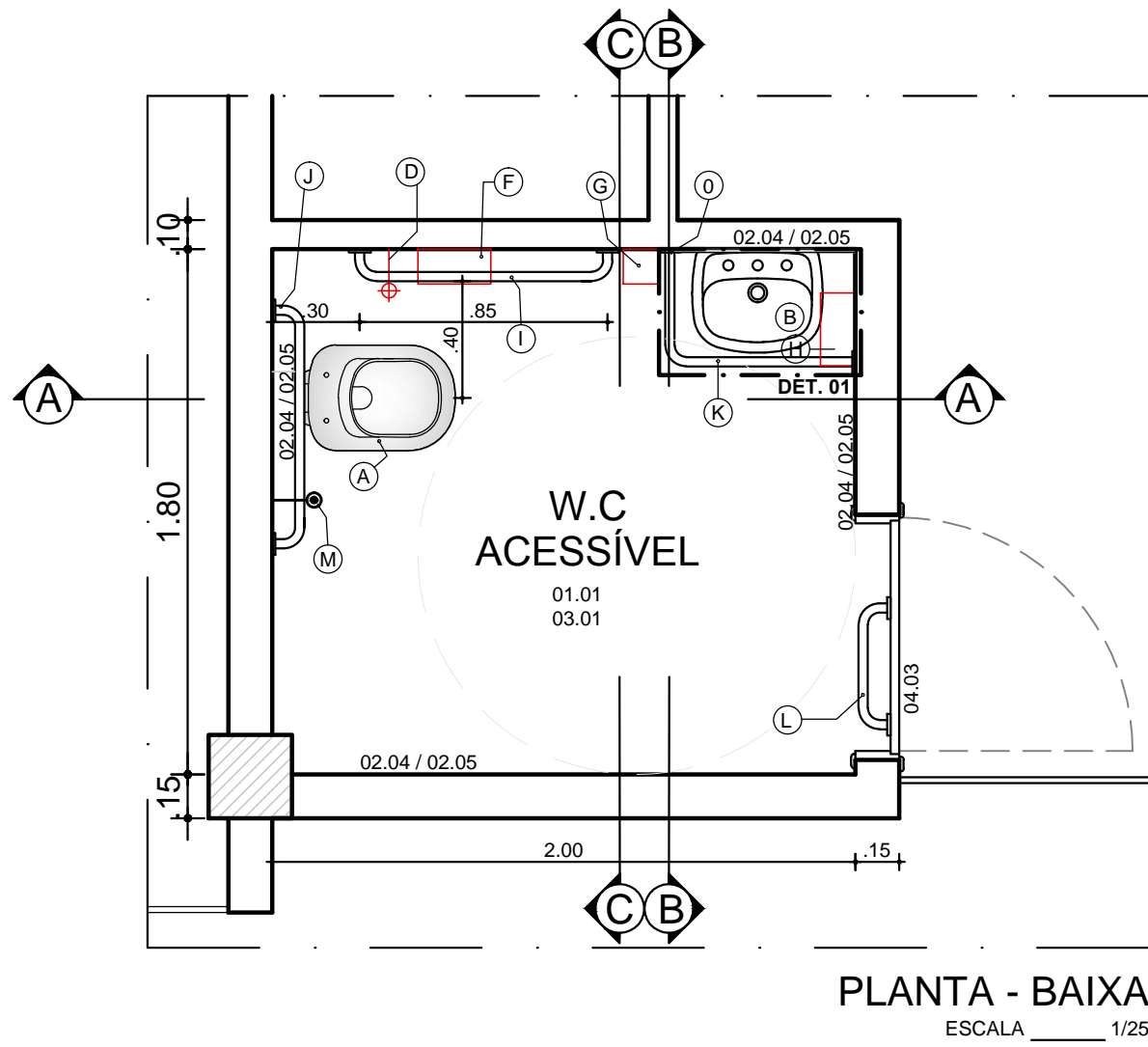

QUADRO DE ESPECIFICAÇÕES DE LOUÇAS E METAIS SANITÁRIOS - BANHEIROS	
WC ACESSÍVEL	
(A) BACIA SANITÁRIA, LINHA VOGUE PLUS REF P510, DECA OU EQUIVALENTE TÉCNICO NA COR BRANCO GELO. ASSENTO DECA LINHA VOGUE PLUS REF AP510 OU EQUIVALENTE TÉCNICO. CONJUNTO DE FIDELIDADE, ANEL DE VEDAÇÃO E ENGATE PLÁSTICO.	(I) BARRA DE APOIO COM CURVA E FALANGE PARA FIXAÇÃO COM 80 cm DE COMPRIMENTO E DIÂMETRO 38mm (DE 1 ½") EM AÇO INOX AISI304 COM ESPESSURA DE PAREDE MÍNIMA 1,5mm.
(B) LAVATORIO 0,455mX0,355m, LINHA VOGUE PLUS NA COR BRANCO GELO REF. L510, DECA OU EQUIVALENTE TÉCNICO COM COLUNA SUSPensa, LINHA VOGUE PLUS NA COR BRANCO GELO REF. L510.	(J) BARRA DE APOIO EM "L" COM CURVA E FALANGE PARA FIXAÇÃO COM COMPRIMENTO DE ACORDO COM A PIA E DIÂMETRO 38mm (DE 1 ½") EM AÇO INOX AISI304 COM ESPESSURA DE PAREDE MÍNIMA 1,5mm.
(C) CAIXA DE DESCARGA DA MARCA MONTANA REF.: M8000 EMBUTIDA NA ALVENARIA COM ACIONAMENTO À 1,00m DO PISO.	(K) PUXADOR HORIZONTAL INTERNO PARA PORTA, EM TUBO DE AÇO INOX Ø = 1 1/2" E COMPRIMENTO DE 40cm. INSTALADO CONFORME NORMA 9050.
(D) DUCHA HIGIÊNICA MARCA DOCOL COM REGISTRO, 1/4 DE VOLTA, ACABAMENTO LINHA TRIO REF.: 502806 OU EQUIVALENTE TÉCNICO.	(L) ACIONADOR DE CAMPAINHA DE PORTA, PARA SOCORRO EM CASO DE EMERGÊNCIA - A CAMPAINHA DEVE SOAR NA RECEPCÃO.
(E) TORNEIRA DE BANCADA, COM ACIONAMENTO MANUAL E FECHAMENTO AUTOMÁTICO DA MARCA FABRIMAR, MODELO ACQUAPRESS REF.: 1180 OU EQUIVALENTE TÉCNICO.	(M) COLOCAR UMA TOMADA ELÉTRICA PERTO DA BANCADA DE 100w.
(F) PORTA PAPEL HIGIÊNICO ROLÃO - LINHA BRASIL NA COR BRANCA DA MARCA JOFEL (REF.: AEBR500) OU EQUIVALENTE TÉCNICO, FIXADO A 1 METRO DO PISO ACABADO (EIXO).	(N) ESPELHO CRISTAL 4mm, DIMENSÕES DE 0,63m x 0,90m, DISTÂNCIA DE 0,90m DO PISO. ANTES DE FIXAR O ESPELHO, COLAR ISOPOR SOBRE A BASE.
(G) SABONETEIRA PARA SABONETE LÍQUIDO (REFIL DE 800ml) LINHA EURO NA COR BRANCA DA MARCA JOFEL OU EQUIVALENTE TÉCNICO, FIXADO A 1 METRO DO PISO ACABADO (EIXO).	(O) CONSIDERAR, NOS BANHEIROS A INSTALAÇÃO DE REGISTROS TIPO GAVETA, MARCA DOCOL, (REF.: 536100 - DB base Tec PVC de 25" - 1/4 de volta) COM ACABAMENTO LINHA TRIO REF.: 00501906, OU EQUIVALENTE TÉCNICO.
(H) TOALHEIRO TIPO ALAVANCA PARA PAPEL TOALHA TIPO BOBINA (200m) DA MARCA JOFEL OU EQUIVALENTE TÉCNICO, FIXADO A 1 METRO DO PISO ACABADO (EIXO).	

COPA/COZINHA

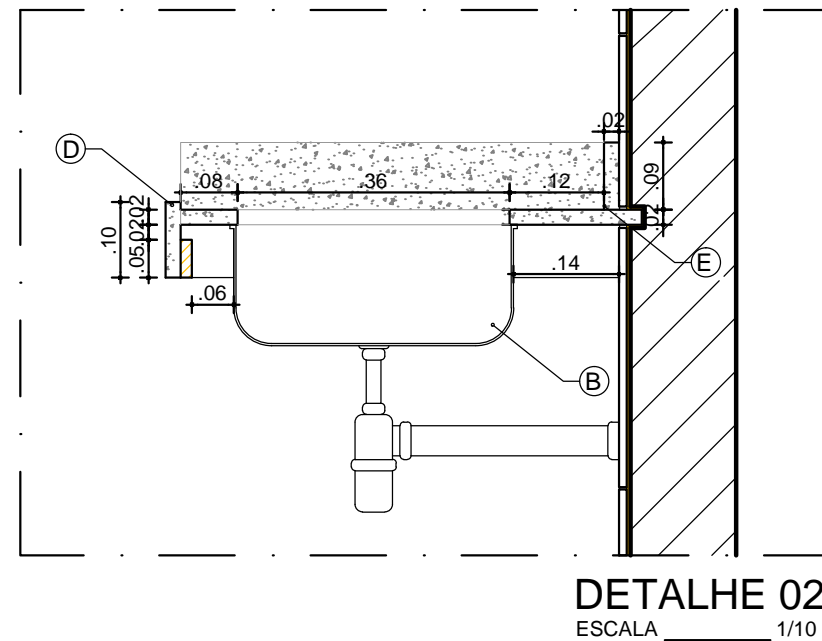
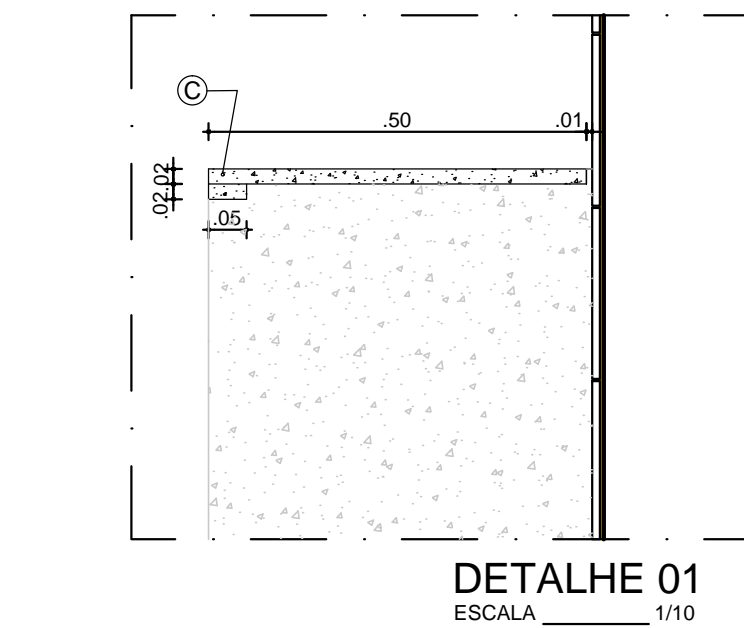
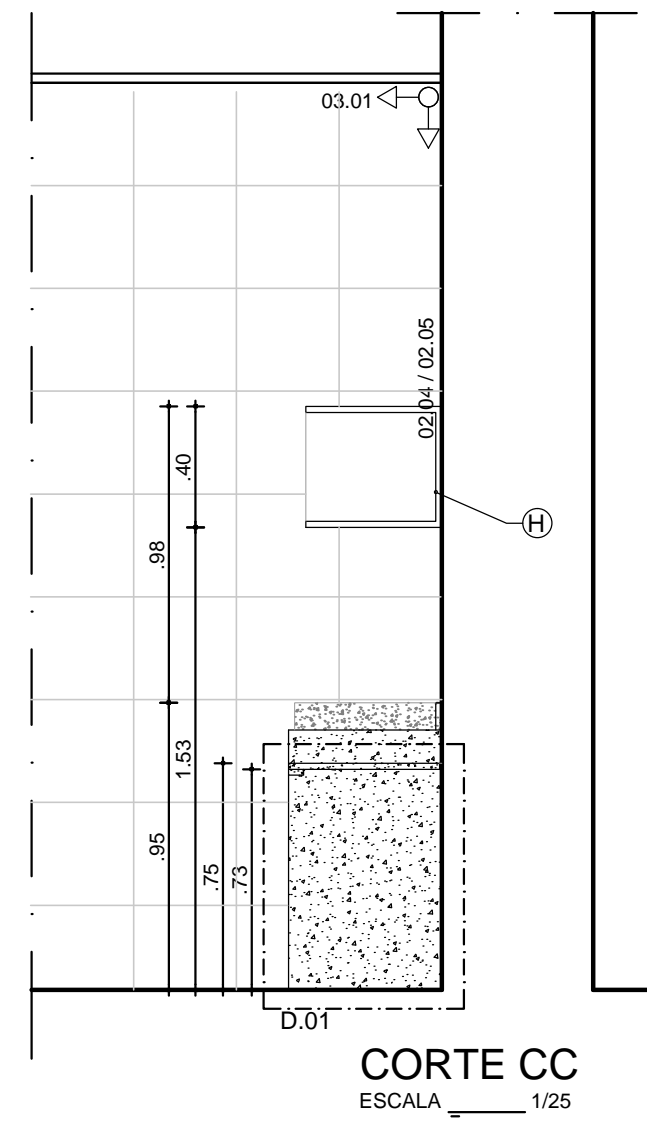
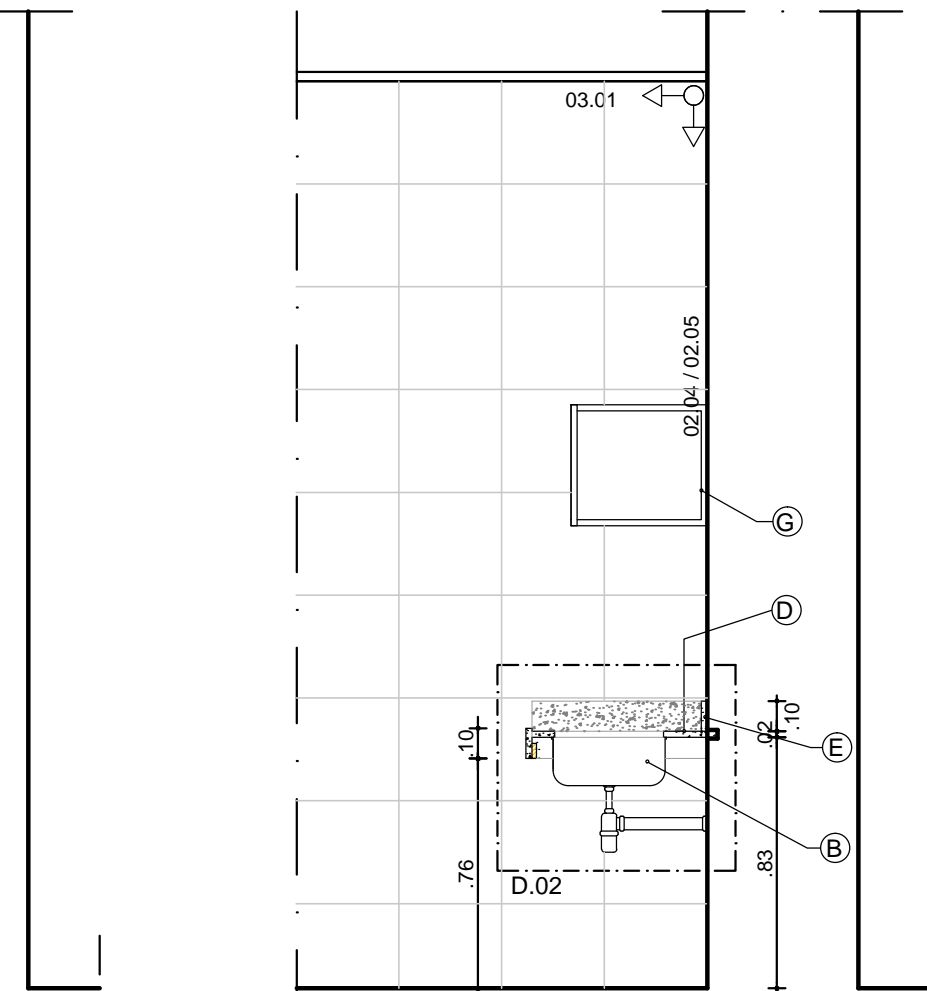
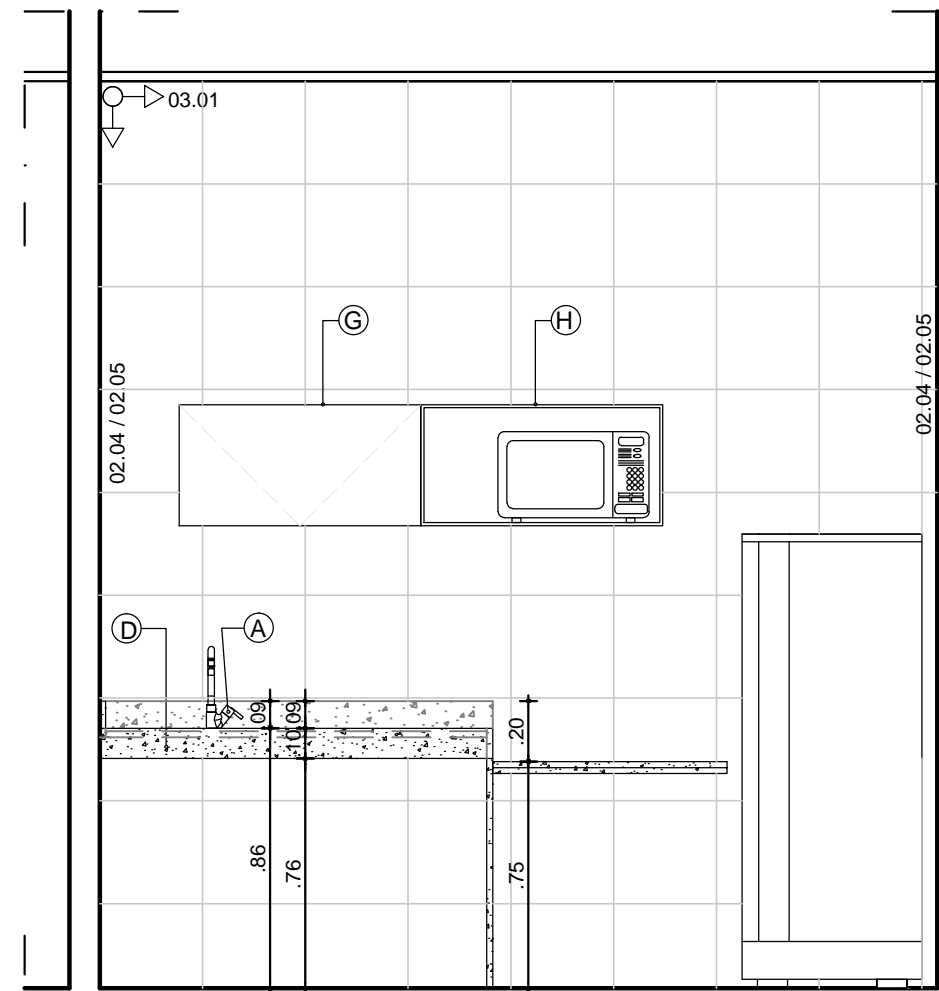
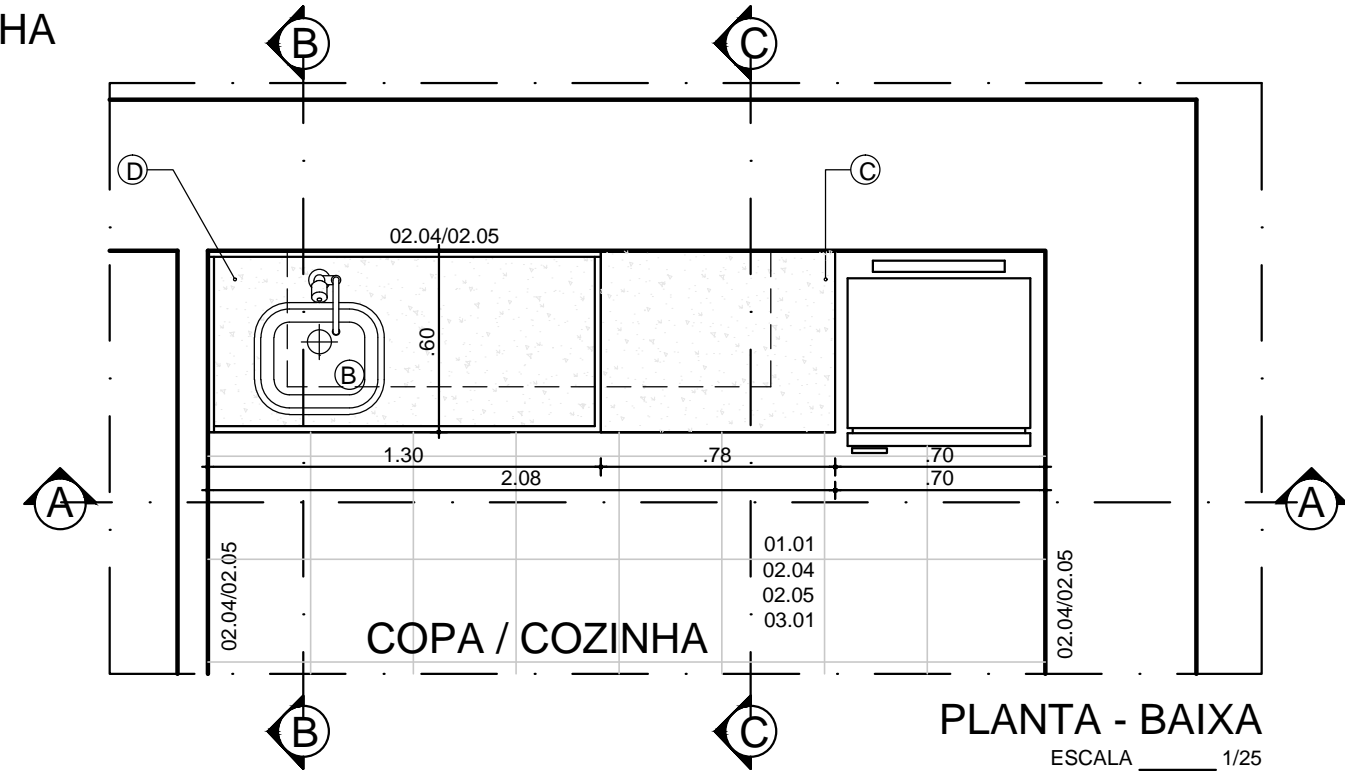

QUADRO DE ESPECIFICAÇÕES DE LOUÇAS E METAIS SANITÁRIOS - COPA/COZINHA	
COPA/COZINHA	
(A) TORNEIRA DE COZINHA, DA MARCA DOCOL, ACABAMENTO LINHA TRIO OU EQUIVALENTE TÉCNICO; REF. 00512006.	(PISO) 01.01 - RECUPERAÇÃO E LIMPEZA DE PISO EXISTENTE CERÂMICO 40X40
(B) CUBA DE AÇO INOX COM ACABAMENTO FOSCO, DIM.: 34,00x40,00x15,00 cm, DA MARCA FRANK, MODELO CUBA 3 OU EQUIVALENTE TÉCNICO.	(PAREDE) 02.01 - PAREDE INTERNA PINTADA COM TINTA ACRÍLICA A BASE D'ÁGUA NA COR BRANCO NEVE FOSCO LINHA DECORADORA, METALATES ECO ACRÍLICA OU EQUIVALENTE TÉCNICO ANTES DA PINTURA. NAS PAREDES EXISTENTES, RECUPERAR TODOS OS PONTOS QUE APRESENTAREM IRREGULARIDADES, INFILTRAÇÕES, RACHADURAS E BOLORES.
(C) BANCADA EM GRANITO NATURAL CINZA ANDORINHA, COM ACABAMENTO RETO E POLIDO EM TODAS AS FACES.	02.02 - RECUPERAÇÃO E LIMPEZA DE CERÂMICA 30X40 EXISTENTE.
(D) BALCÃO EM GRANITO NATURAL CINZA ANDORINHA, COM ACABAMENTO RETO E POLIDO EM TODAS AS FACES.	02.04 - PREPARAÇÃO DE BASE EXISTENTE PARA RECEBER REVESTIMENTO CERÂMICO.
(E) RESPALDO EM GRANITO NATURAL CINZA ANDORINHA, COM ACABAMENTO RETO E POLIDO EM TODAS AS FACES.	02.05 - CERÂMICA ELIZABETH PEI 4, LINHA LINHO BRANCO, 34cm x 34 cm COM REJUNTE TIPO QUARTZOLIT, 3mm NA COR CINZA PLATINA, OU EQUIVALENTE TÉCNICO.
(F) ITEM EXCLUÍDO	(TETO) 03.01 - RECUPERAÇÃO DE FORRO EXISTENTE EM PLACAS DE GESSO; RESTITUIR FORRO QUANDO DA RETIRADA DE LUMINÁRIAS, COM ACABAMENTO LISO E APLICAÇÃO DE MASSA E PINTURA PVA LÁTEX NA COR BRANCO NEVE. ANTES DA PINTURA, RECUPERAR TODOS OS PONTOS QUE APRESENTAREM IMPERFEIÇÕES, INFILTRAÇÕES, RACHADURAS E BOLORES.
(G) ARMÁRIO ALTO SUSPENSO COM PORTA EM LAMINADO MELAMÍNICO FORNECIDO PELO MPPE.	(OUTROS) 04.03 - PORTA COM GRADE, EM MADEIRA MACIÇA CERTIFICADA, PINTADA COM ESMALTE SINTÉTICO A BASE D'ÁGUA NA COR BRANCO E PORTA, EM CHAPAS DE MADEIRA COMPENSADA INDUSTRIALIZADA. REVESTIMENTO EM LAMINADO MELAMÍNICO DE ALTA PRESSÃO NA COR AREIA JUNDIAI, FECHADURAS DE BANHEIRO E MAÇANETA TIPO ALAVANCA, DA MARCA LA FONTE, LINHA NYLON, NA COR PRETO, REF.: 4314.
(H) ARMÁRIO ALTO SUSPENSO SEM PORTA EM LAMINADO MELAMÍNICO FORNECIDO PELO MPPE.	DOBRADIÇAS DE LATÃO REFORÇADA COM ANEIS E ACABAMENTO NA COR PRETO OU EQUIVALENTES TÉCNICOS.