

OBSERVAÇÕES:

1. CONVERSAR COTAS NA OBRA
2. AS ESPECIFICAÇÕES CONTIDAS NESTE PROJETO PODERÃO SER SUBSTITUÍDAS POR OUTRAS MARCAS, DESDE QUE MANTENHA-SE A EQUIVALÊNCIA TÉCNICA ENTRE OS MATERIAIS
3. AS PAREDES POSSUEM 15 CM DE ESPESURA, EXCETO QUANDO COTA INFORMAR OUTRA MEDIDA.

RESPONSÁVEL TÉCNICO \_\_\_\_\_

RESPONSÁVEL TÉCNICO \_\_\_\_\_

PREFEITO(A) MUNICIPAL: \_\_\_\_\_  
PROCURADOR(A) GERAL DO MUNICÍPIO: \_\_\_\_\_

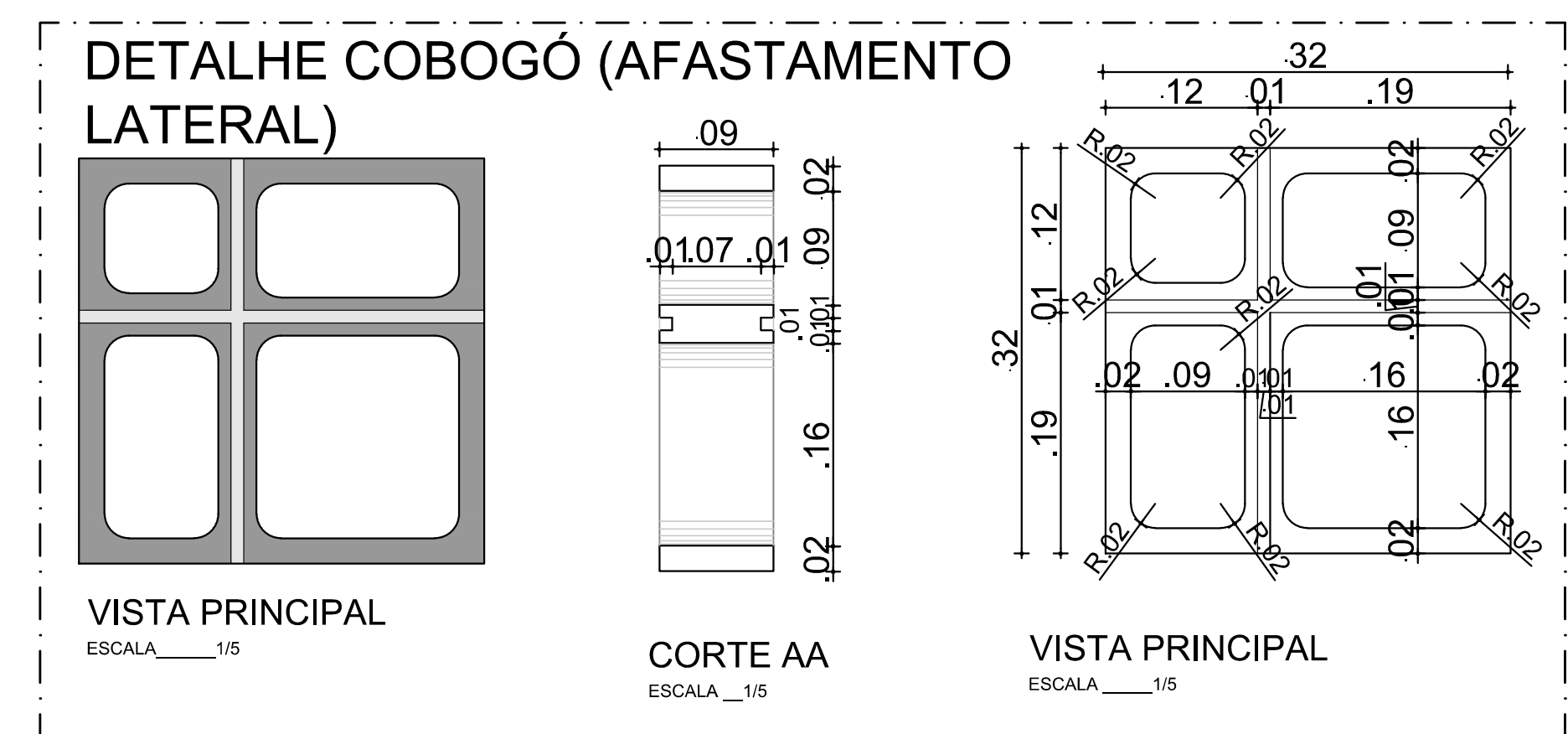
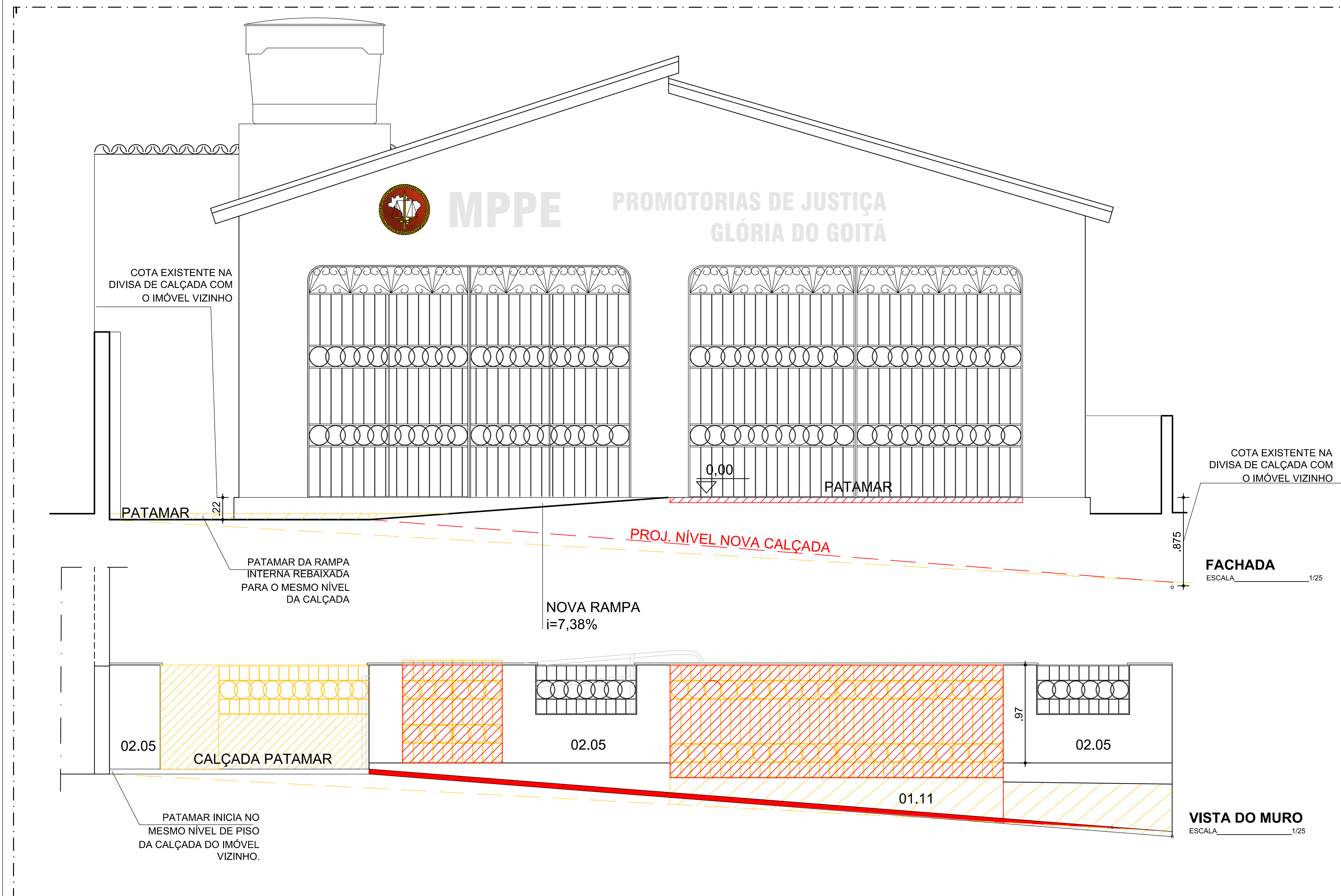

QUADRO ESPECIFICAÇÕES DE REVESTIMENTOS	
PARDE	62.02 - PAREDE EXTERNA (TOMADA) E PINTADA COM TINTA ACRÍLICA A BASE D'ÁGUA NA COR BRANCO NEVE. SEMI-PRUM: LINHA RECUPERADORA - METALIZADO ACRÍLICO COM EQUIVALENTE TECNICO.
	62.05 - MURO EXTERNO REVESTIDO EM CERÂMICA ELIZABETH 10X10 CM LINHA MATE ORISTAL MARINHO COM REALITE QUARTZO LONGA PLATA.
OUTROS	69.02 - RECUPERAÇÃO, ADAPTAÇÃO E RELOCAÇÃO DE PORTÃO DE FERRO EXISTENTE.
	69.04 - RECUPERAÇÃO DOS GRANDEIS ESCALÔNEMOS EM FERRO EXISTENTES, INCLUSIVE COM LIXAMENTO, APLICAÇÃO DE ANTI CORROSIVO E PINTURA COM ESMALTE SINTÉTICO A BASE D'ÁGUA NA COR BRANCO NEVE.