MINISTÉRIO PÚBLICO DE PERNAMBUCO
DEPARTAMENTO MINISTERIAL DE INFRAESTRUTURA
RUA SÃO MIGUEL, 250 - AFOGADOS - RECIFE - PE FONE / FAX: 3182.3611

arquitetos:
ANA MOURA
ANA PATRÍCIA DE BIASE
VIVIANY NOGUEIRA
ROBERTO MAIA
RAFAEL BOTELHO

ARQUITETURA
PROJETO BÁSICO PREDIAL- OCUPAÇÃO 2ª,3ª e 4ª LAJE
EDIFÍCIO ROBERTO LIRA ANEXO II

ASSUNTO:
PROJETO DE ARQUITETURA PARA OCUPAÇÃO DAS LAJES DO 2º,3º E 4º ANDAR DA EDIFICAÇÃO EXISTENTE NA RUA IMPERADOR DOM PEDRO II, 483, BAIRRO DE SANTO ANTONIO, RECIFE-PE, INTERLIGADO AO IMÓVEL 473 DA MESMA RUA E BAIRRO.

DATA:	ESCALA:	ATUALIZADO EM:	COLABORAÇÃO:
27.08.2012	1/25 - 1/10	R_02	ÁTILA PIRES

ÁREAS (m²):

TERRENO	158,48m2
ÁREA POR PAV.	158,48m2
TOTAL CONST.	792.40m2
T. O.	100%
ÍNDICE UTILIZ.	5
T. SOLO NATURAL	0%

RELAÇÃO DE PRANCHAS:

01/19 P. BAIXA OBRA - 2º, 3º E 4º PAVIMENTO
02/19 LEIAUTE - 2º, 3º E 4º PAVIMENTOS
03/19 CORTES
04/19 PAGINAÇÃO DE PISO - 2º, 3º E 4º PAVIMENTO
05/19 ELÉTRICA - 2º, 3º E 4º PAVIMENTO
06/19 TELECOMUNICAÇÕES - 2º, 3º E 4º PAVIMENTO
07/19 LOCAÇÃO DAS LUMINÁRIAS - 2º, 3º E 4º PAVIMENTO
08/19 PLANTA DE FORRO - 2º, 3º E 4º PAVIMENTO
09/19 PLANTA DE AR-CONDICIONADO - 2°, 3° E 4º PAVIMENTO
10/19 DETALHES GRANITOS - 2° PAVIMENTO
11/19 DETALHES GRANITOS - 3° PAVIMENTO
12/19 DETALHES GRANITOS - 4° PAVIMENTO
13/19 DETALHE ESCADA E CORRIMÃO - 2° PAVIMENTO
14/19 DETALHE ESCADA E CORRIMÃO - 3° PAVIMENTO
15/19 DETALHE ESCADA E CORRIMÃO - 4° PAVIMENTO
16/19 DETALHES ESQUADRIAS
17/19 DETALHE COPA - 4° PAVIMENTO
18/19 DETALHE TERRAÇO DESCOBERTO - CORREGEDIRIA
19/19 SINALIZAÇÃO - 2°, 3° E 4° PAVIMENTO

PRANCHA:
16/19
DETALHES ESQUADRIAS 2º, 3º E 4º PAVIMENTO.

OBSERVAÇÕES:
1. CONFERIR COTAS NA OBRA
2. AS ESPECIFICAÇÕES CONTIDAS NESTE PROJETO PODERÃO SER SUBSTITUÍDAS POR OUTRAS MARCAS, DESDE QUE MANTENHA-SE A EQUIVALÊNCIA TÉCNICA ENTRE OS MATERIAIS
3. AS PAREDES POSSUEM 15 CM DE ESPESSURA, EXCETO QUANDO COTA INFORMAR OUTRA MEDIDA.

RESPONSÁVEL TÉCNICO

RESPONSÁVEL TÉCNICO

PROPRIETÁRIO: MPPE- PROCURADORIA GERAL DE JUSTIÇA

PVT 01 - CIRCULAÇÃO / ACESSO AO ANEXO II

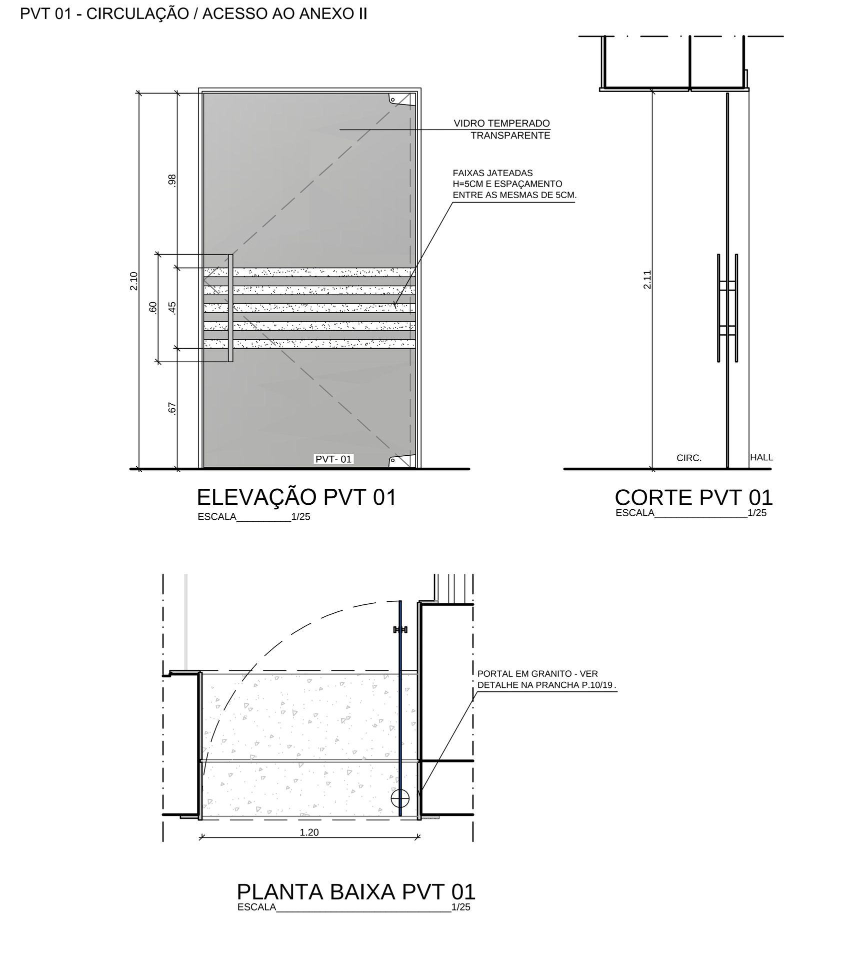

PVT 02 - CIRCULAÇÃO / ÁREA TECNICA - INFORMATICA

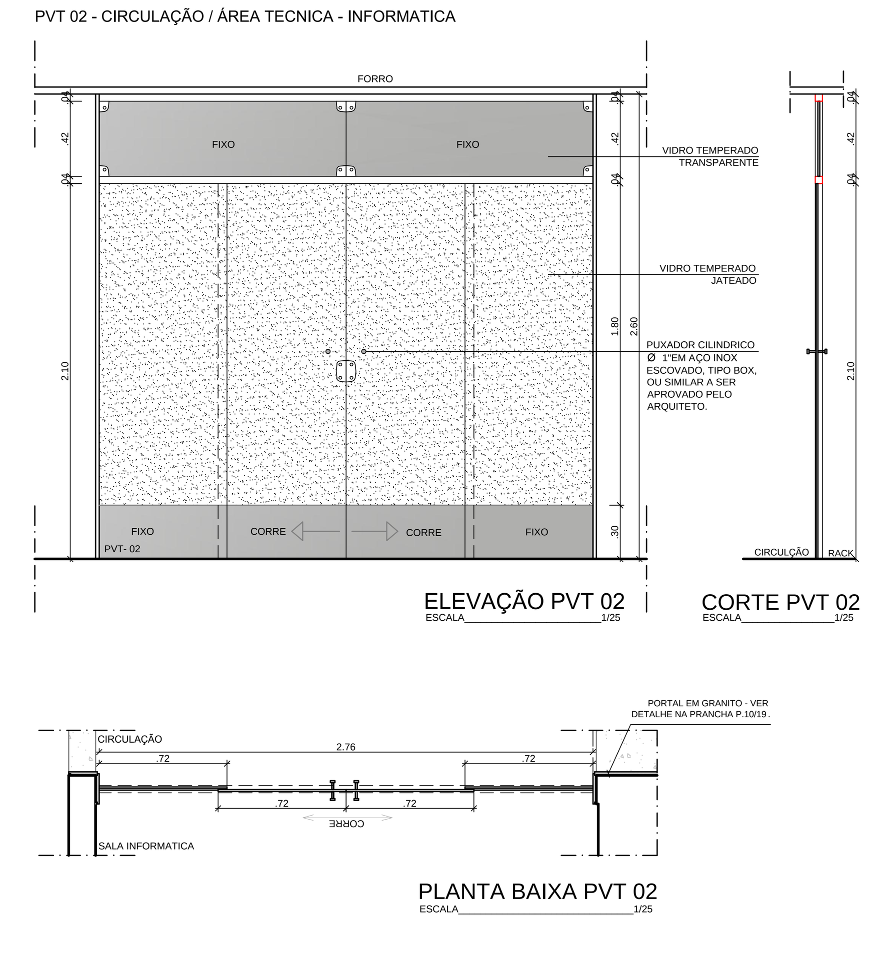

PVT 05 - TERRAÇO DESCOBERTO / 3° PAVIMENTO-CORREGEDORIA

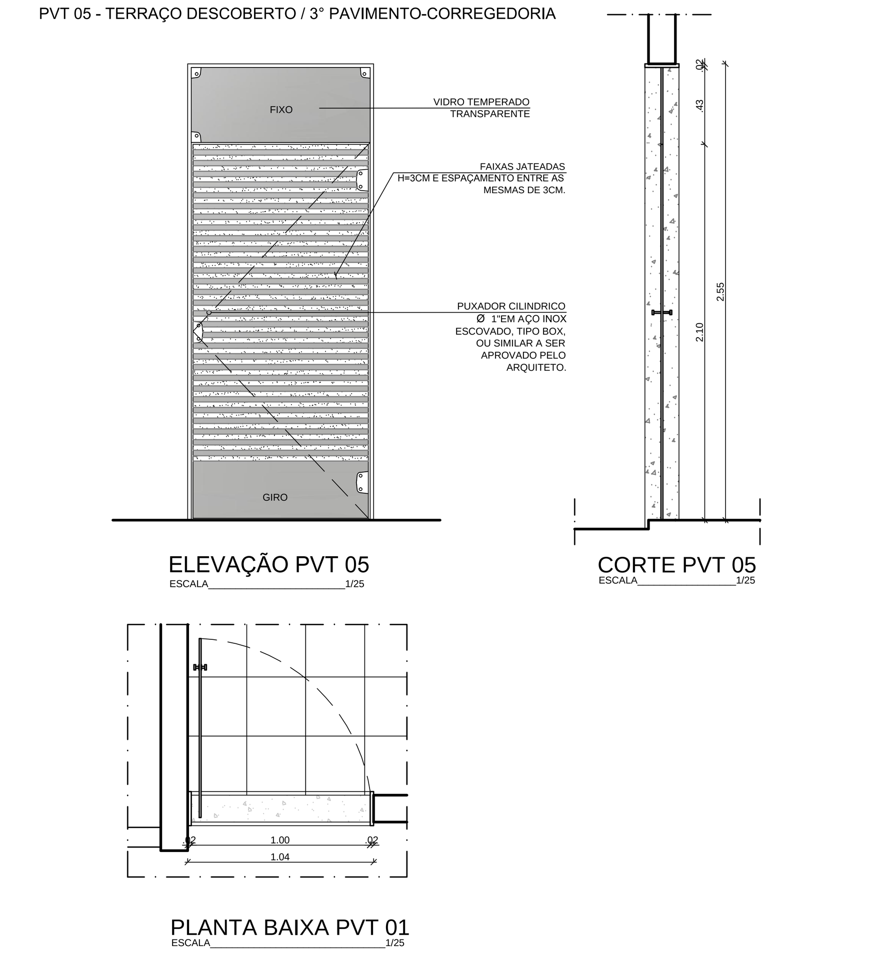

VIDRO TEMPERADO

NOME	QUANT.	DIMENSÕES (m) C x P	ÁREA (m²)	ÁREA TOTAL (m²)	LOCALIZAÇÃO	TIPO	ESPECIFICAÇÕES
PVT 01	03	1.20x2.10	2.52m²	7.56m²	Acesso ao Anexo II Roberto Lyra	01 FOLHA GIRO (1.20 x 2.10m)	PORTA EM VIDRO TEMPERADO DE 10mm TRANSPARENTE COM DETALHE DE 05 FAIXAS JATEADAS DE 05 CM, COM ESPAÇAMENTO DE 05 CM ENTRE ELAS, INICIANDO A PARTIR DE 67CM DO PISO; FIXADORES, DOBRADIÇA TIPO POVÓ, FECHADURAS (COM CHAVE) E PUXADORES DE ALÇA DUPLA TIPO BARRA VERTICAL DE Ø 1" EM COM 60 CM DE ALTURA, EM AÇO INOX. - (VER DETALHE)
PVT 02	01	2.76x2.60	7.17m²	7.17m²	Acesso ao Anexo II Área Tecnica - Informatica	02 FOLHAS FIXAS (0.72 x 2.10), 02 FOLHAS DE CORRER (0.72 x 2.10) e 02 BANDEIRAS SUPERIORES FIXAS (1.38 x 0.42)	PORTA EM VIDRO TEMPERADO DE 10mm JATEADO COM FAIXA INFERIOR DE 30cm TRANSPARENTE, SENDO 02 FOLHAS FIXAS E DUAS FOLHAS DE CORRER, COM TRILHO SUPERIOR E DUAS BANDEIRAS SUPERIORES TRANSPARENTES; FECHADURAS (COM CHAVE) E PUXADOR CILINDRICO Ø 1"EM AÇO INOX ESCOVADO, TIPO BOX, OU SIMILAR A SER APROVADO PELO ARQUITETO. - (VER DETALHE)
PVT 03	01	1.87x2.60	4.86m²	4.86m²	Acesso ao Anexo II Sala Telefonista	01 FOLHA FIXA (0.96 x 2.10), 01 FOLHA DE CORRER (0.96 x2.10) e 01 BANDEIRA SUPERIOR FIXA (1.87x 0.42)	PORTA EM VIDRO TEMPERADO DE 10mm TRANSPARENTE COM FAIXAS JATEADAS DE 3cm A PARTIR DE 30cm DO PISO; SENDO 01 FOLHA FIXA E 01 FOLHA DE CORRER, COM TRILHO SUPERIOR E 01 BANDEIRA SUPERIOR TRANPARENTE; FECHADURA (COM CHAVE) E PUXADOR CILINDRICO Ø 1"EM AÇO INOX ESCOVADO, TIPO BOX, OU SIMILAR A SER APROVADO PELO ARQUITETO. (VER DETALHE)
PVT 04	01	1.87x2.60	4.86m²	4.86m²	Acesso ao Anexo II Arquivo	01 FOLHA FIXA (0.96 x 2.10), 01 FOLHA DE CORRER (0.96 x2.10) e 01 BANDEIRA SUPERIOR FIXA (1.87x 0.42)	PORTA EM VIDRO TEMPERADO DE 10mm JATEADO COM FAIXA INFERIOR DE 30cm TRANSPARENTE; SENDO 01 FOLHA FIXA E 01 FOLHA DE CORRER, COM TRILHO SUPERIOR E 01 BANDEIRA SUPERIOR TRANPARENTE; FECHADURA (COM CHAVE) E PUXADOR CILINDRICO Ø 1"EM AÇO INOX ESCOVADO, TIPO BOX, OU SIMILAR A SER APROVADO PELO ARQUITETO. (VER DETALHE)
PVT 05	01	1.00x2.53	2.53m²	2.53m²	3° PAVIMENTO ROBERTO LYRA - CORREGEDORIA	01 FOLHA GIRO (1,00 x 2,53m) e 01 BANDEIRA FIXA (1.00x0.42)	PORTA EM VIDRO TEMPERADO DE 10mm JATEADO COM FAIXA INFERIOR DE 30cm TRANSPARENTE; E 01 BANDEIRA SUPERIOR TRANPARENTE; FECHADURA (COM CHAVE) E PUXADOR CILINDRICO Ø 1"EM AÇO INOX ESCOVADO, TIPO BOX, OU SIMILAR A SER APROVADO PELO ARQUITETO. (VER DETALHE)

ESQUADRIA DE ALUMINIO

NOME	QUANT.	DIMENSÕES (m) C x P	ÁREA (m²)	ÁREA TOTAL (m²)	LOCALIZAÇÃO	TIPO	ESPECIFICAÇÕES
PA 05	03	1.00 x 2.53	6.05	18.15	SHAFT CIRCULAÇÃO ANEXO II	04 FOLHAS GIRO =0.52X1.99m INFERIORES E 04 FOLHAS DE GIRO SUPERIORES = 0.52X0.71m CADA	ESQUADRIA EM PERFIS DE ALUMÍNIO ANODIZADO NA COR BRONZE MÉDIO, DA MARCA ALCOA, LINHA 20 OU EQUIVALENTE TÉCNICO DO TIPO VENEZIANA (FECHADA).

PVT 03 - CIRCULAÇÃO / SALA TELEFONISTA

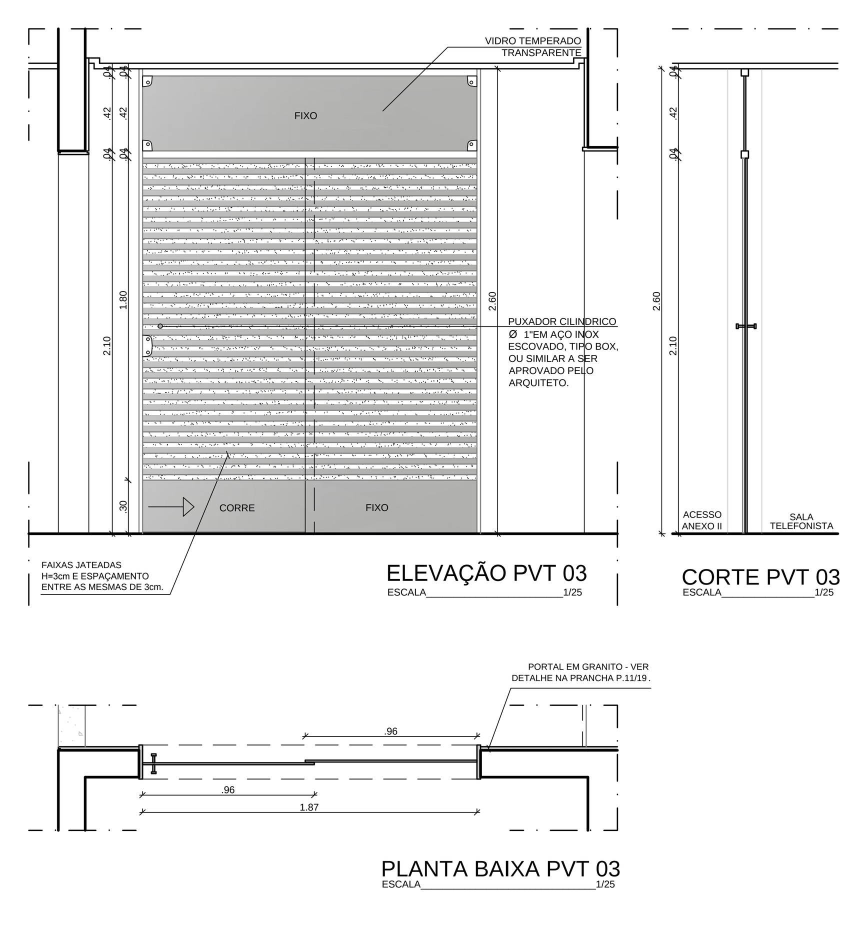

PVT 04 - CIRCULAÇÃO / ARQUIVO

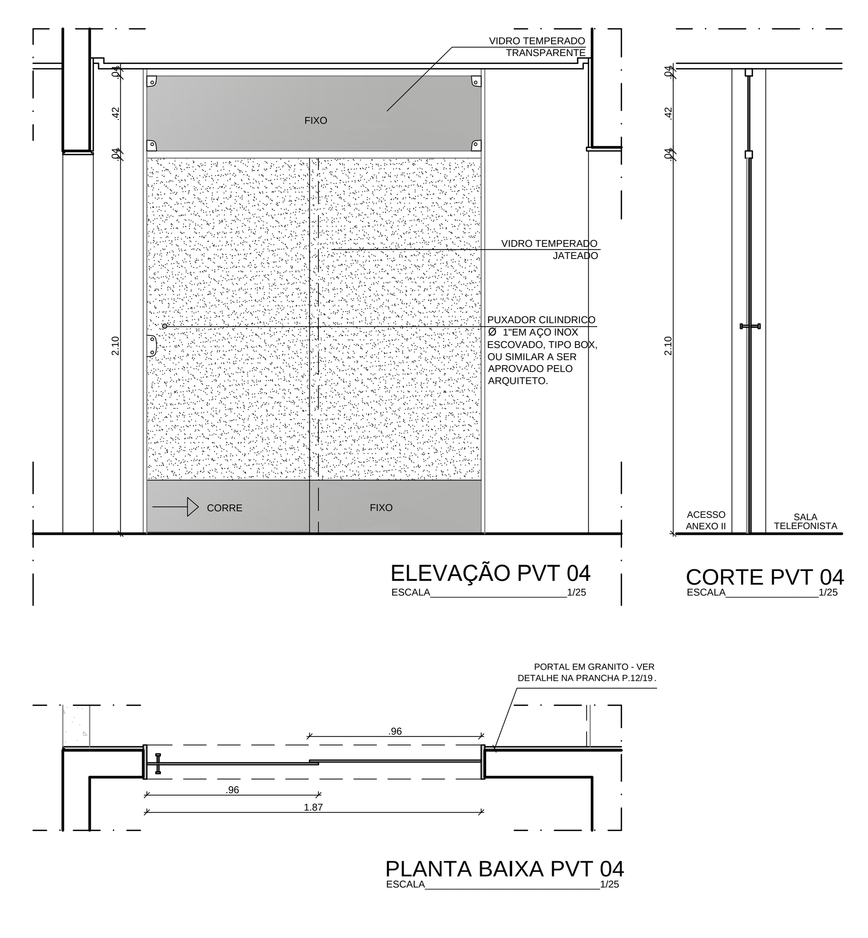
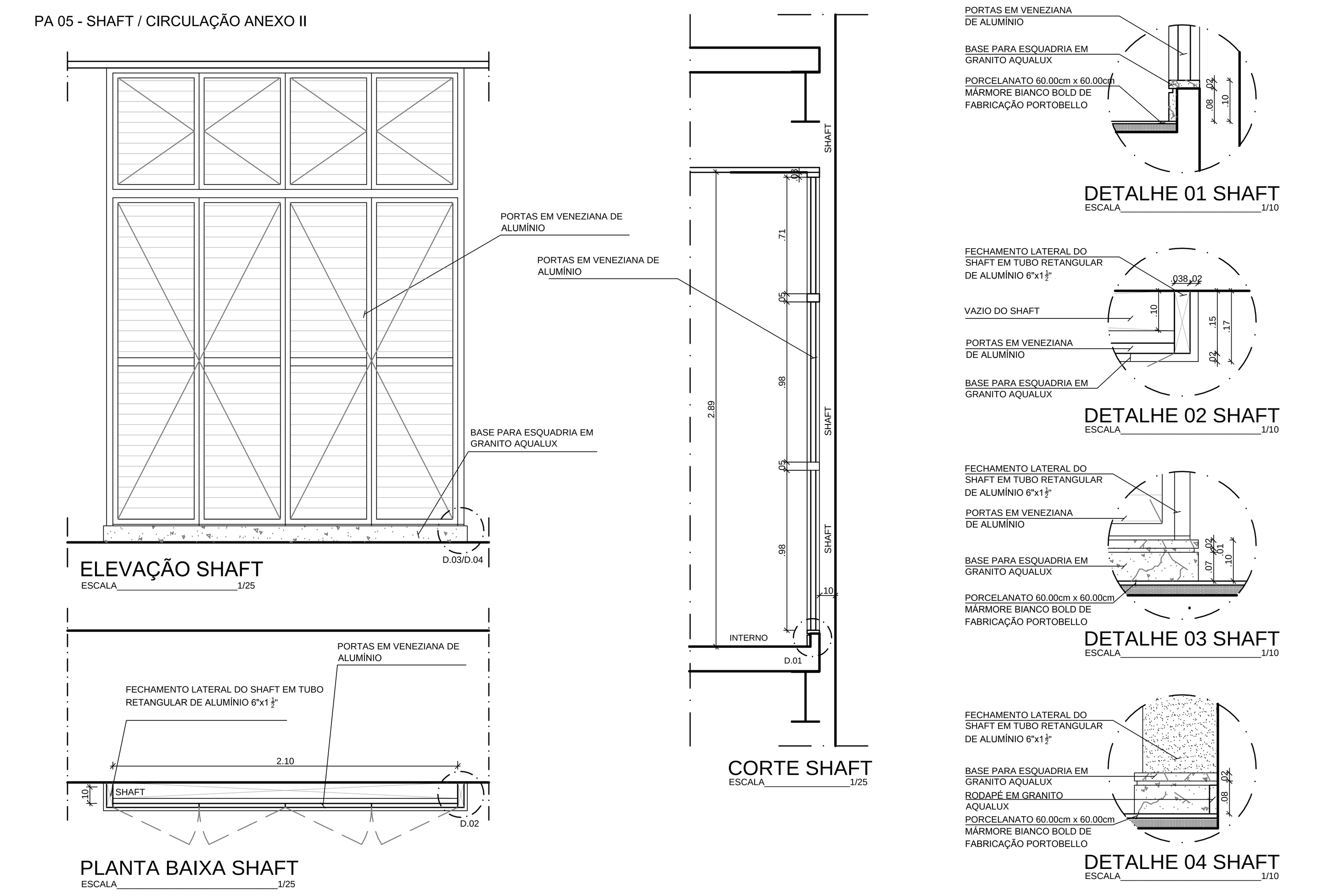
PA 05 - SHAFT / CIRCULAÇÃO ANEXO II