MINISTÉRIO PÚBLICO DE PERNAMBUCO

DEPARTAMENTO MINISTERIAL DE INFRAESTRUTURA

RUA SÃO MIGUEL, 256 - APODADOS - RECIFE - PE FONE / FAX: 3102.3611

Arquitetos: ANA MOURA, ANA PATRÍCIA DE BIASE, VIVIANY NOGUEIRA, ROBERTO MAIA, RAFAEL BOTELHO	**ARQUITETURA**
	PROJETO BÁSICO PREDIAL- OCUPAÇÃO 2º,3º e 4º LAJE
	EDIFÍCIO ROBERTO LIRA ANEXO II

ASSUNTO:
PROJETO DE ARQUITETURA PARA OCUPAÇÃO DAS LAJES DO 2º,3º E 4º ANDAR DA EDIFICAÇÃO EXISTENTE NA RUA IMPERADOR DOM PEDRO II, 483, BAIRRO DE SANTO ANTÔNIO, RECIFE-PE, INTERLIGADO AO IMÓVEL 473 DA MESMA RUA E BAIRRO

DATA:	ESCALA:	ATUALIZADO EM:	COLABORAÇÃO:
27.08.2012	1/75	**R_02**	ÁTILA PIRES

ÁREAS (m²):		RELAÇÃO DE PRANCHAS:	PRANCHA:
TERRENO	158,48m2	**01/19 P. BAIXA OBRA - 2º, 3º E 4º PAVIMENTO**	01/19
ÁREA POR PAV.	158,48m2	02/19 LEIAUTE - 2º, 3º E 4º PAVIMENTOS	
TOTAL CONST.	792,40m2	03/19 CORTES	
T. O.	100%	04/19 PAGINAÇÃO DE PISO - 2º, 3º E 4º PAVIMENTO	
INDICE UTILIZ.	5	05/19 ELETRICA - 2º, 3º E 4º PAVIMENTO	
T. SOLO NATURAL	0%	06/19 TELECOMUNICAÇÕES - 2º, 3º E 4º PAVIMENTO	
		07/19 LOCAÇÃO DAS LUMINÁRIAS - 2º, 3º E 4º PAVIMENTO	
		08/19 PLANTA DE FORRO - 2º, 3º E 4º PAVIMENTO	
		09/19 PLANTA DE AR-CONDICIONADO - 2º, 3º E 4º PAVIMENTO	
		10/19 DETALHES GRANITOS - 2º PAVIMENTO	
		11/19 DETALHES GRANITOS - 2º PAVIMENTO	
		12/19 DETALHES GRANITOS - 4º PAVIMENTO	
		13/19 DETALHE ESCADA E CORRIMÃO - 2º PAVIMENTO	
		14/19 DETALHE ESCADA E CORRIMÃO - 3º PAVIMENTO	
		15/19 DETALHE ESCADA E CORRIMÃO - 4º PAVIMENTO	
		16/19 DETALHES ESQUADRIAS	
		17/19 DETALHE CORA - 4º PAVIMENTO	
		18/19 DETALHE TERRAÇO DESCOBERTO - CORREGEDORIA	
		19/19 SINALIZAÇÃO - 2º, 3º E 4º PAVIMENTO	

PLANTA BAIXA OBRA 2º, 3º E 4º PAVIMENTO.

OBSERVAÇÕES:
1. CONFERIR COTAS NA OBRA
2. AS ESPECIFICAÇÕES CONTIDAS NESTE PROJETO PODERÃO SER SUBSTITUÍDAS POR OUTRAS MARCAS, DESDE QUE MANTENHA-SE A EQUIVALÊNCIA TÉCNICA ENTRE OS MATERIAIS
3. AS PAREDES POSSUEM 15 CM DE ESPESSURA, EXCETO QUANDO COTA INFORMAR OUTRA MEDIDA.

RESPONSÁVEL TÉCNICO

RESPONSÁVEL TÉCNICO

PROPRIETÁRIO: MPPE- PROCURADORIA GERAL DE JUSTIÇA

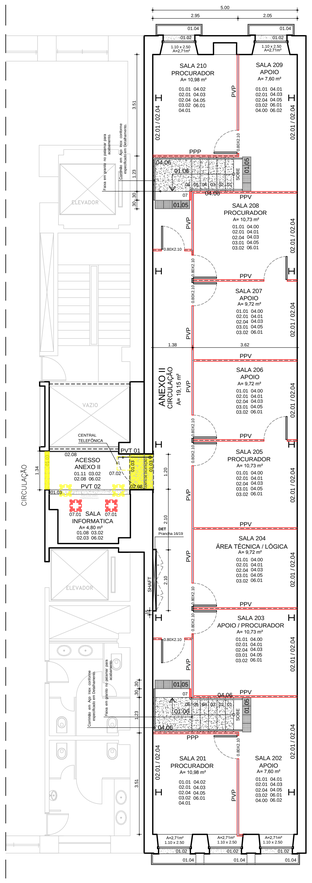

PLANTA BAIXA 2º PAVTO.
ESCALA _____1/75

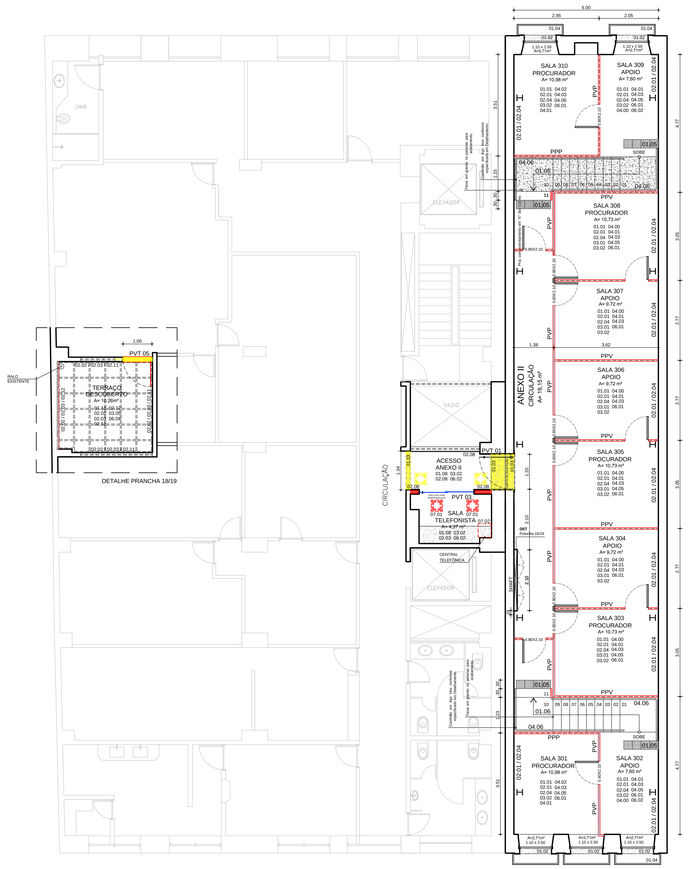

PLANTA BAIXA 3º PAVTO.
ESCALA _____1/75

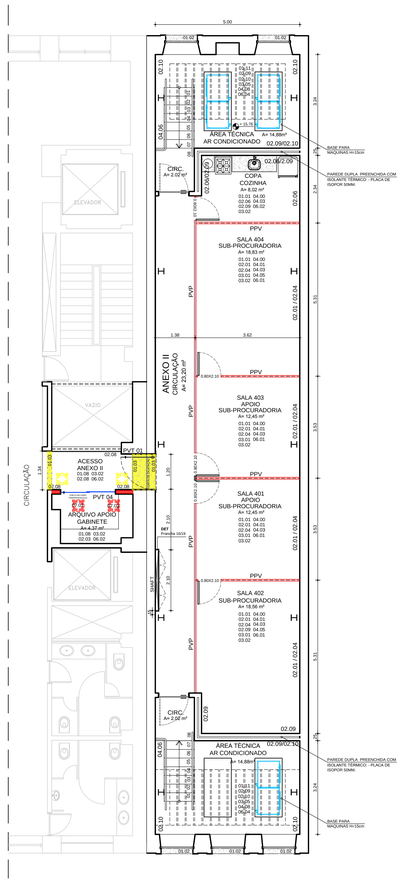

PLANTA BAIXA 4º PAVTO.
ESCALA _____1/75

ESPECIFICAÇÕES DE MATERIAIS:

01 - PISOS:
01.01- ASSENTAMENTO DE PORCELANATO 80.00cm x 80.00cm REF. MÁRMORE BIANCO BOLD DE FABRICAÇÃO PORTOBELLO, OU EQUIVALENTE TÉCNICO. RELAVAR ESPECIAL DE ACORDO COM FABRICAÇÃO NA COR DO PORCELANATO E RODAPÉ EM GRANITO NATURAL AQUALUX (Ar 96).
01.02 - SOLEIRA EM GRANITO NATURAL AQUALUX (CONFERIR 45 ALTURAS NAS SOLEIRAS PRÓXIMAS AS JANELAS PARA NÃO HAVER RETORNO DAS ÁGUAS PLUVIAIS).
01.03 - SOLEIRA EM GRANITO VERMELHO IGUAL AO EXISTENTE.
01.04 - RECUPERAÇÃO ESTRUTURAL DO PISO DA SACADA.
01.05 - PISO TÁTIL DE ALERTA EMBORRACHADO 5IM - 30.00 X 30.00 CM DA MARCA MERCURY OU EQUIVALENTE TÉCNICO. CONFORME NBR 9050.
01.06 - PISO EMBORRACHADO TÁTIL DE PREVENÇÃO - VER DETALHE
01.07 - CIMENTADO DESEMPOLADO.
01.08 - PISO EM GRANITO EXISTENTE
01.09 - CERÂMICA DA MARCA ELIZABETH, LINHA CRISTAL NA COR BRANCO, 20 X 20 cm COM REJUNTE TIPO QUARTZOLIT, 5mm NA COR CINZA PLATINA, OU EQUIVALENTE TÉCNICO.
01.10 - PISO EM GRANITO NATURAL VERMELHO, IGUAL AO EXISTENTE, CONFORME PAGINAÇÃO.
01.11 - CERÂMICA PEI 05, DA MARCA PAMESA, ANTI DERRAPANTE LINHA EXTRA FORTE, SUPER CARGO - AD, BRANCO, 50.00 x 33.00 cm COM REJUNTE 5mm NA COR DO PISO QUARTZOLIT OU EQUIVALENTES TÉCNICOS.

02 - PAREDES:
02.01 - ALVENARIA DE ALVENARIA ESTRUTURAL EXISTENTE, COM TUDLOS E ARGAMASSA DE ASSENTAMENTO, ORIGINAIS, PRESERVANDO SEU RECUPERANDO NICHOS E SETEIRAS, OU OUTROS DETALHES ARQUITETÔNICO E CONSTRUTIVO DA ÉPOCA, COM APLICAÇÃO DE 01 DEMÃO DE HIDROREPELENTE INCOLOR A BASE DE SILANO/SILOXANO, ENTRE 1,80 DO PISO E O FORRO.
02.02 - REGULARIZAÇÃO E IMPERMEABILIZAÇÃO DO REBOCO DA PAREDE EXISTENTE.
02.03 - PINTURA ACRÍLICA SOBRE MASSA ACRÍLICA , NA COR BRANCO NEVE.
02.04 - REBOCO E PINTURA ACRÍLICA SOBRE MASSA ACRÍLICA , NA COR BRANCO NEVE, ATÉ A ALTURA DE 2,00 DO PISO.
02.05 - PASTILHA ECOGLASS AZUL COM REJUNTE AZUL DA QUARTZOLIT.
02.06 - ASSENTAMENTO DE PORCELANATO 60.00cm x 60.00cm REF. MÁRMORE BIANCO BOLD DE FABRICAÇÃO PORTOBELLO, OU EQUIVALENTE TÉCNICO. RELAVAR NA COR DO PORCELANATO.
02.07 - CERÂMICA DA MARCA ELIZABETH, LINHA CRISTAL NA COR BRANCO, 20 X 20 cm COM REJUNTE TIPO QUARTZOLIT, 5mm NA COR CINZA PLATINA, OU EQUIVALENTE TÉCNICO.
02.08 - GRANITO AQUALUX POLIDO - FAIXONAÇÃO CONFORME DETALHE (GRANITOS - VER PRANCHA 09/12
02.09 - PARAEDE DUPLA PREENCHIDA COM ISOLANTE TÉRMICO - PLACA DE ISOPOR 50MM, ESPAÇAMENTO ENTRE ELAS PARA COLOCAÇÃO DE ISOLAMENTO TERMO-ACÚSTICO, ISOPOR 50mm.
02.10 - REVESTIMENTO CERAMICO 33 X 33cm NA COR BRANCO GELO TIPO PAMESA OU EQUIVALENTE TÉCNICO, SOBRE MASSA ÚNICA, CIMENTO E AREIA GROSSA, TRAÇO 1:4, COM ADITIVO DE SIKA 1, OU EQUIVALENTES TÉCNICOS.
02.11 - TEXTURATO RUSTICO NA COR BRANCO NEVE ATÉ A ALTURA DE 3,00m
02.12 - REVESTIMENTO EM FILETES DE GRANITO NATURAL COM APLICAÇÃO DE RESINA ACRÍLICA INCOLOR A BASE DE ÁGUA ASSENTADO COM ARGAMASSA TIPO AC3
02.13 - ACABAMENTO EM FILETES (0.60m x0.05m) DE GRANITO NATURAL POLIDO PRETO TIJUCA COM APLICAÇÃO DE RESINA ACRÍLICA INCOLOR A BASE D ÁGUA ASSENTADO COM ARGAMASSA TIPO AC3E .

03 - TETOS:
03.01 - FORRO DA MARCA HUNTER DOUGLAS , PROPUS LAY-IN, 625X1250 , PERFIS HD T24, ABSORÇÃO ACÚSTICA NCR 0,65 E SRA 0,65, ATENUAÇÃO SONORA CAC DE 30 A 49 DB, RESISTÊNCIA A UMIDADE RH90 E RESISTÊNCIA A FOGO CLASSE A, OU EQUIVALENTE TÉCNICO.
03.02 - FORRO EM PLACAS DE GESSO, ACABAMENTO LISO E APLICAÇÃO DE MASSA E PINTURA PVA NA COR BRANCO NEVE, UTILIZAR JUNTAS DE DILATAÇÃO (Lxl* 30mm/20mm) CONFORME INDICADO.
03.03 - LAJE EXISTENTE
03.04 - CERÂMICA DA MARCA ELIZABETH, LINHA CRISTAL NA COR BRANCO, 20 X 20 cm COM REJUNTE TIPO QUARTZOLIT, 5mm NA COR CINZA PLATINA, OU EQUIVALENTE TÉCNICO.
03.05 - PERGOLADO EM MADEIRA - PEROBA DO NORTE, CORUMBA EUCALIPTO OU IPÊ - DE 1.5" a 3", AFASTAMENTO ENTRE BARRAS APROXIMADAMENTE 25cmx50cm. COM APLICAÇÃO DE DUAS DEMÃOS DE ESMALTE SINTÉTICO BRILHANTE E INCOLOR.

04 - OUTROS:
04.00 - DIVISÓRIA PISO A TETO, PAINEL/PAINEL/VIDRO, COM 35MM DE ESPESSURA, COM ACABAMENTO MELAMÍNICO NA COR AREIA JUNDIAI. ESTRUTURA EM PERFIS COM PINTURA ELETROSTÁTICA EPÓXI, NA COR BRANCA. DIVULGO 35 OU EQUIVALENTE TÉCNICO.
04.01 - DIVISÓRIA PISO A TETO, PAINEL/VIDRO/PAINEL, COM 35MM DE ESPESSURA, COM ACABAMENTO MELAMÍNICO NA COR AREIA JUNDIAI. ESTRUTURA EM PERFIS COM PINTURA ELETROSTÁTICA EPÓXI, NA COR BRANCA. COR BRANCA. TIPO DIVULGO 35 OU EQUIVALENTE TÉCNICO.
04.02 - PAINEL CEGO DE DIVISÓRIA PISO A TETO, COM 35MM DE ESPESSURA, COM ACABAMENTO MELAMÍNICO NA COR AREIA JUNDIAI. ESTRUTURA EM PERFIS COM PINTURA ELETROSTÁTICA EPÓXI, NA COR BRANCA. TIPO DIVULGO 35 OU EQUIVALENTE TÉCNICO.
04.03 - COLOCAR PLACA NA PORTA COM O NOME DA SALA OU BWC. (CONFORME PROGRAMAÇÃO VISUAL A SER ENTREGUE PELO MPPE).
04.04 - VIDRO TEMPERADO FIXO DE 10mm.
04.05 - PINTURA DA ESTRUTURA METÁLICA ATÉ O NÍVEL DO FORRO COM TINTA A ÓLEO BRANCA.
04.06 - PORTA EM VIDRO TEMPERADO DE 10mm COM DOBRADIÇAS TIPO PIVÔ EM AÇO INOX E, PUXADORES DUPLOS TIPO BARRA VERTICAL DE Ø 1" EM AÇO INOX COM 50 CM DE ALTURA. (VER DETALHE).
04.07 - PORTA EM VIDRO TEMPERADO COM DOBRADIÇAS DE 10mm COM FECHADURA PARA VIDRO TEMPERADO DE CORRER COM ACABAMENTO CROMADO. (VER DETALHE).
04.14 - CORRIMÃO EM FERRO GALVANIZADO

05 - ÁREAS MOLHADAS:
05.01- BANHEIRO ACESSÍVEL (ADEQUAR ÀS NORMAS DA ABNT 9050 - ACESSIBILIDADE):
- REGISTRO DE GAVETA DA MARCA FABRIMAR COM CANOPLA LINHA SQUADRA REF.: 1509 OU EQUIVALENTE TÉCNICO.
- CUBA DE SEMI-ENCAIXE QUADRADA TIPO CELITE 41x41cm, OU EQUIVALENTE TÉCNICO. NA COR BRANCA.
- TORNEIRA DE BANCADA, COM ACIONAMENTO MANUAL E FECHAMENTO AUTOMÁTICO DA MARCA FABRIMAR, MODELO ACQUAPRESS REF.: 1180 OU EQUIVALENTE TÉCNICO.
- BANCADA EM GRANITO NATURAL POLIDO COR PRETO (VER DET PRANCHA 08/12)
- BACIA SANITÁRIA LINHA CLÁSSICA REF. 36303 E ASSENTO EM PP REF.: 58981, AMBOS DA MARCA CELITE OU EQUIVALENTE TÉCNICO (o orifício do esgoto deve estar localizado da metade da abertura para trás). NA COR BRANCA.
- DUCHA HIGIÊNICA MODELO ACQUALET DA MARCA FABRIMAR, LINHA INOVARE REF.:2195-IN OU EQUIVALENTE TÉCNICO.
- BARRAS DE APOIO COM CURVA E FALANGE PARA FIXAÇÃO COM Bloxn DE COMPRIMENTO E DIÂMETRO ENTRE 30mm E 40mm (Ø 1 2") EM AÇO INOX AISI304 COM ESPESSURA DE PAREDE MÍNIMA 1mm.
- PUXADOR HORIZONTAL INTERNO PARA PORTA, EM TUBO DE AÇO INOX Ø = 1/2" E COMPRIMENTO = 40.00 cm
- ESPELHOS CRISTAL 6mm AFIXAR/COLADO SOBRE ISOPOR (VER DETALHAMENTO PG8/12.

06 - LUMINÁRIAS:
06.03 - LUMINÁRIA RETANGULAR DE EMBUTIR, COM REFLETOR E ALETAS PLANAS, COMPLETA, PARA 2 LÂMPADAS FLUORESCENTES TUBULARES 32W, REF. C - 2389. FAB. LUSTRES PROJETO, OU EQUIVALENTE TECNICO.
06.02 - LUMINÁRIA REDONDA DE EMBUTIR, COM 2 LÂMPADAS FLUORESCENTES COMPACTA 26W, REF. C - 2350VJC, FAB. LUSTRES PROJETO, OU EQUIV. TÉCNICO.
06.03 LUMINÁRIA DE SOBREPOR TIPO "CALHA" EM CHAPA DE AÇO TRATADA E PINTADA EM EPÓXI BRANCO. REFLETOR: CHAPA DE AÇO PINTADA DE BRANCO. COM 2 X FLUORESCENTE TUBULAR 32W. REFERÊNCIA DP-2106-01. FAB. LUSTRES PROJETO OU EQUIVALENTE TÉCNICO.
06.04 - ARANDELA - LUMINÁRIA DE EMBUTIR TIPO TARTARUGA, INCLUSIVE COM LÂMPADA FLUORESCENTE COMPACTA, 26W, REF. F 5006 DE FABRICAÇÃO LUSTRES PROJETOS OU EQUIVALENTE TÉCNICO.

07 - ACESSO PREDIOS:
07.01 - DESLOCAR CAIXA DE RELIFICAMENTO PARA DENTRO DA SALA.
07.02 - DESLOCAR CAIXA DE TELEFONIA PARA 7 ANDAR.
07.03 - DESLOCAR CAIXA DE ELÉTRICA.
07.04 - DESLOCAR E RELOCAR INTERRUPTO E TOMADA PARA DENTRO DO VÃO.
07.05 - CHAMBAR CONTRA VERGA PARA RECEBER PORTA DE CORRER EM VIDRO TEMPERADO DE 10MM JATEADO , FIMADORES , DOBRADIÇAS, FECHADURAS COM CHAVE E CONTRA FECHADURA COM PUXADOR (MARCA STAM OU EQUIVALENTE TÉCNICO). EM AÇO INOX.

BALCÕES DE GRANITO:
8G.01 - BALCÃO EM GRANITO PRETO TIJUCA - VER DETLHE
8G.02 - BALCÃO EM GRANITO PRETO TIJUCA - VER DETLHE

PVT - PORTAS EM VIDRO TEMPERADO:
VER QUADRO DE ESPECIFICAÇÕES E DETALHAMENTO NA PRANCHA P.16/18

LEGENDA
ALVENARIA A DEMOLIR
ALVENARIA A CONSTRUIR
DIVISÓRIAS NOVAS - PP
DIVISÓRIAS NOVAS - PPV
DIVISÓRIAS NOVAS - COM PERSIANA - PVP