



EQUIPE DE ARQUITETURA DO MPPE

ALEXANDRE BAHIA VANDERLEI
ANA MOURA DE ALBUQUERQUE
ANA PATRICIA DE BIASE
CHRISTINA GALAMBRA
RAFAEL BOTELHO

DEMI - DEPARTAMENTO MINISTERIAL DE INFRAESTRUTURA / C.M.A.T. - COORDENAÇÃO MINISTERIAL DE APOIO TÉCNICO E INFRAESTRUTURA
RUA SÃO MIGUEL, 176, APOLOGOS, RECIFE, CEP: 50770-720 - TEL: (81) 3182.3611 - dem@mppe.pb.br

ASSUNTO: PROJETO DE REFORMA COM ACRESCIMO DE ÁREA - NOVA SDE PROMOTORIAS DE JURICA
DE JURICA, EM NOVO BRASÃO, A. AV. PARANORRETTA, 199 - JUA POPULAR, GUANOPE

USO: NÃO HABITACIONAL | MUDANÇA DE ATIVIDADE: PARA SERVIÇO PÚBLICO

ZONA:

RGI:

DATA: 10/01/2022 | ESCALA: INDICADO

P.08/10 PLANTAS BAIXAS - EDIFÍCIO

RELAÇÃO DE PRANCHAS:

01/10 PLANTA BAIXA DE INSTALAÇÕES DE ÁGUA FRIA - PAVIMENTO TÉRREO E 1º PAVIMENTO
02/10 PLANTA ISOMÉTRICA DE INSTALAÇÕES DE ÁGUA FRIA - PAVIMENTO TÉRREO E 1º PAVIMENTO
03/10 PLANTA BAIXA DE INSTALAÇÕES DE ÁGUA FRIA - TUBULAÇÕES DE SUÇÃO E RECALQUE
04/10 PLANTA BAIXA DE INSTALAÇÕES DE ÁGUA FRIA DE REUSO (ÁGUAS PLUVIAIS) - TUBULAÇÕES
DE IRRIGAÇÃO (TORNEIRAS DE JARDIM)
05/10 PLANTA ISOMÉTRICA DE INSTALAÇÕES DE ÁGUA FRIA DE REUSO (ÁGUAS PLUVIAIS) -
TUBULAÇÕES DE IRRIGAÇÃO (TORNEIRAS DE JARDIM)
06/10 PLANTA BAIXA DE INSTALAÇÕES DE ÁGUA FRIA DE REUSO (ÁGUAS PLUVIAIS) - REDE DE
ÁGUAS PLUVIAIS - CHEGADA NO RESERVATÓRIO INFERIOR DE ÁGUA DE REUSO
07/10 PLANTA BAIXA DE INSTALAÇÕES DE ESGOTO - PAVIMENTO TÉRREO E 1º PAVIMENTO
08/10 PLANTA BAIXA DE INSTALAÇÕES DE VENTILAÇÃO DE ESGOTO - PAVIMENTO TÉRREO E 1º
PAVIMENTO
09/10 PLANTA BAIXA DE INSTALAÇÕES DE DESTINO FINAL DE ESGOTO - FOSSA SÉPTICA, FILTRO
ANABIOBICO E ESTAÇÃO ELEVADORA

PROPRIETÁRIO:

RESPONSÁVEL TÉCNICO DO PROJETO HIDROSSANITÁRIO: HALLAN MARQUES CAVALCANTE - CREA: 180049412-9 / PE

RESPONSÁVEL TÉCNICO DA CONSTRUÇÃO:

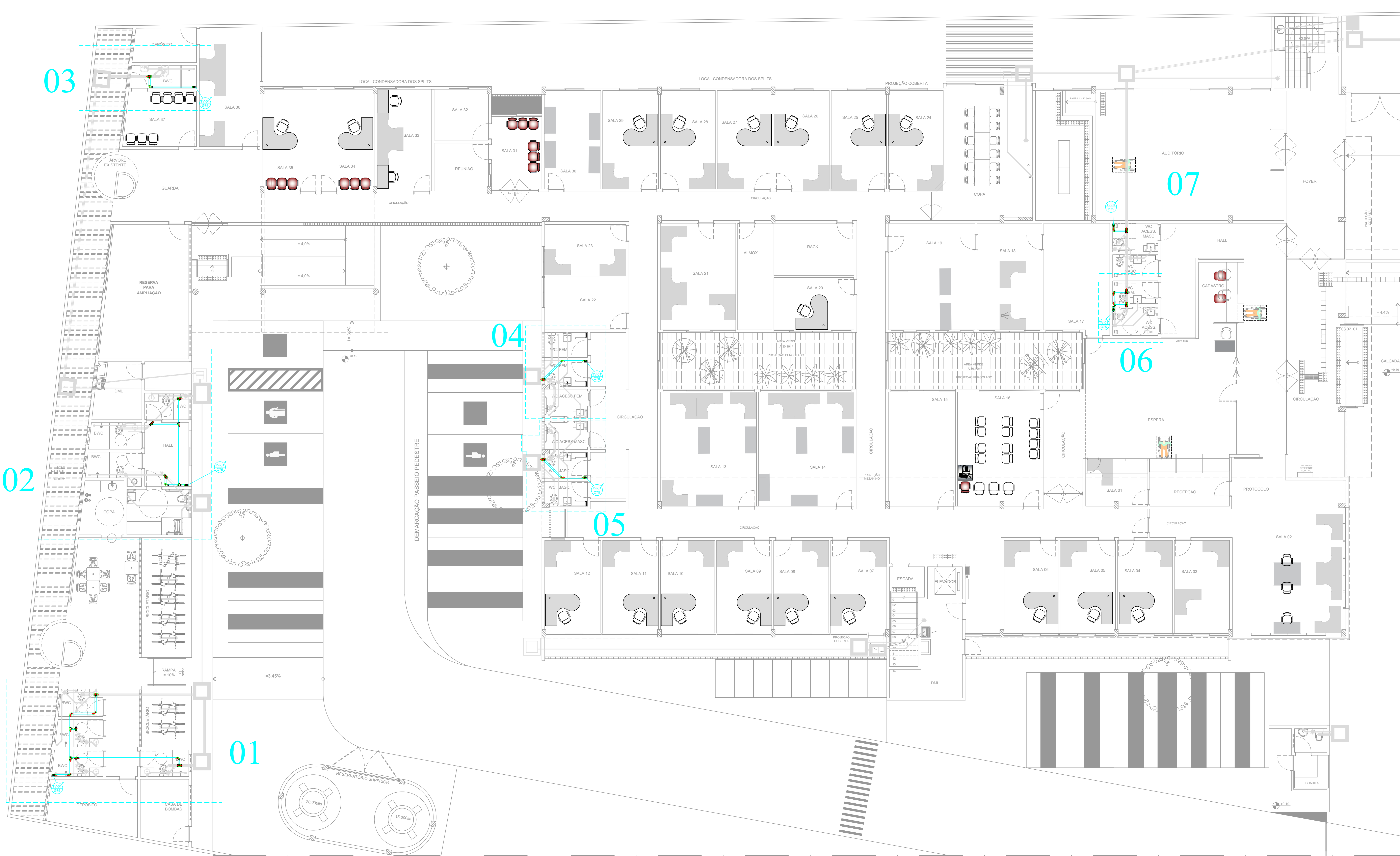

PLANTA BAIXA - PAV. TÉRREO
TUBULAÇÃO DE VENTILAÇÃO
ESC. 1/75

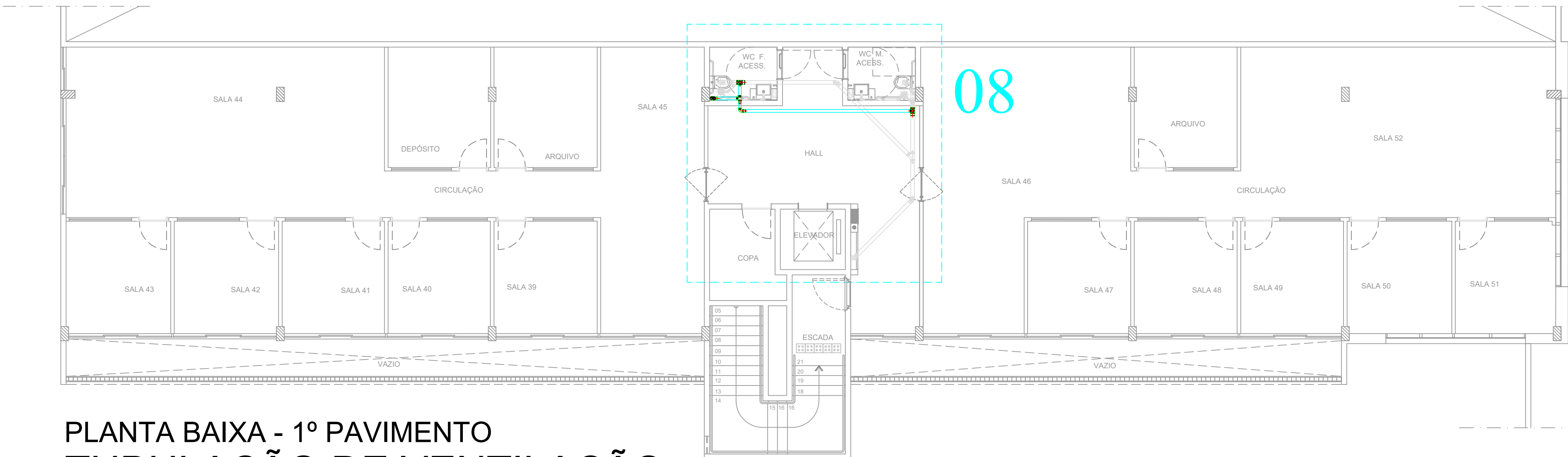

PLANTA BAIXA - 1º PAVIMENTO
TUBULAÇÃO DE VENTILAÇÃO
ESC. 1/75

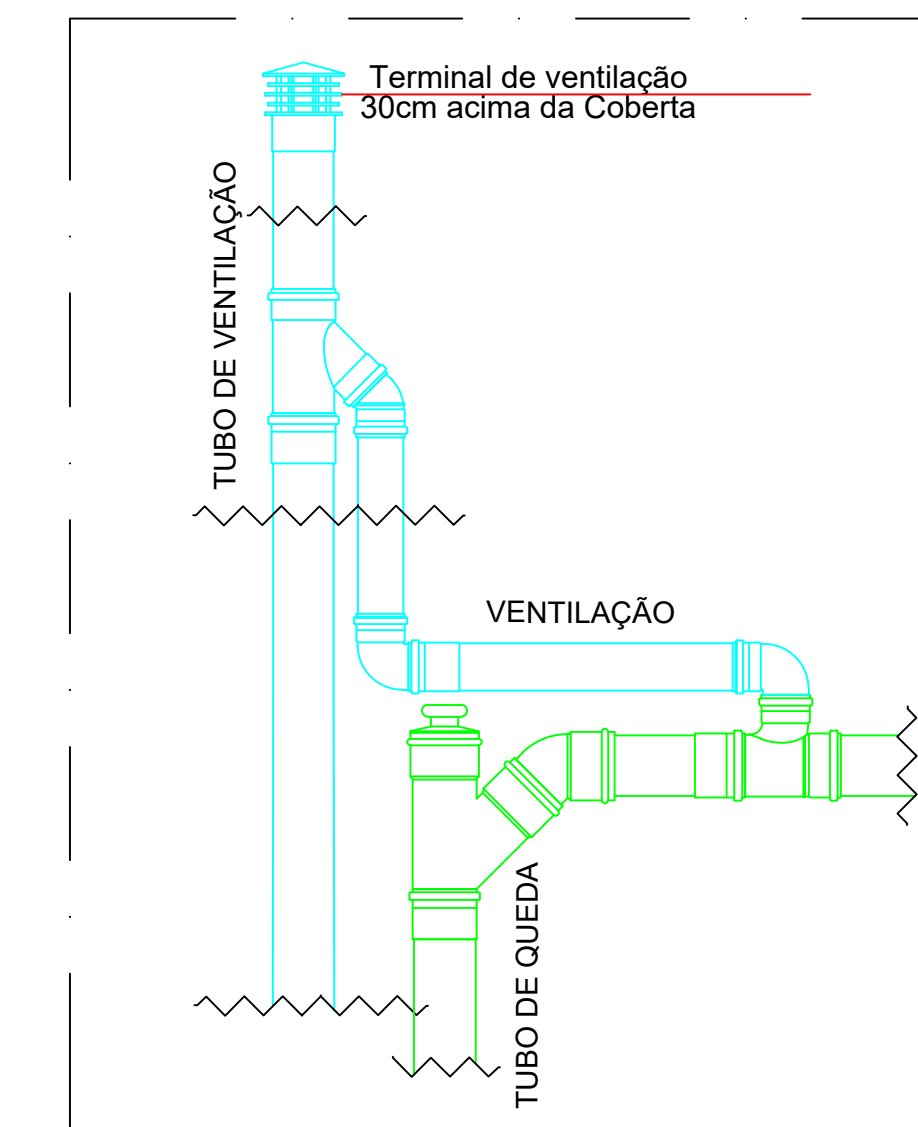

DETALHE LIGAÇÃO COLUNAS

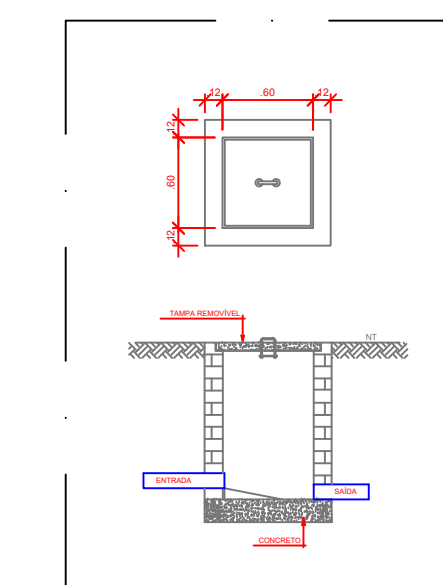

CAIXA DE INSPEÇÃO - 60cm x 60cm
C1 - CAIXA DE INSPEÇÃO

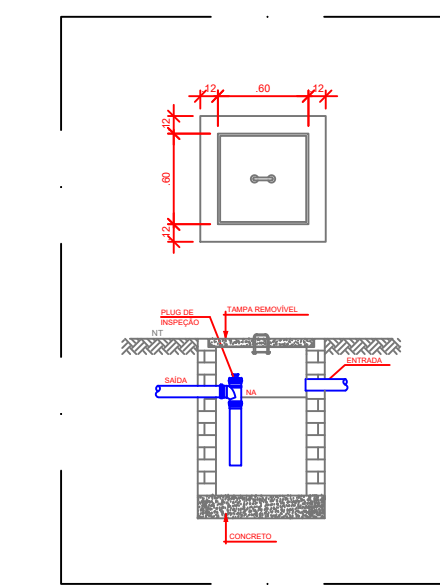

CAIXA DE GORDURA - 60cm x 60cm
C.G - CAIXA DE GORDURA