

6º PAVIMENTO: CENTRAL DE RECURSOS E CORDENAÇÃO CÍVEL E CRIMINAL / CÂMARAS REGIONAIS

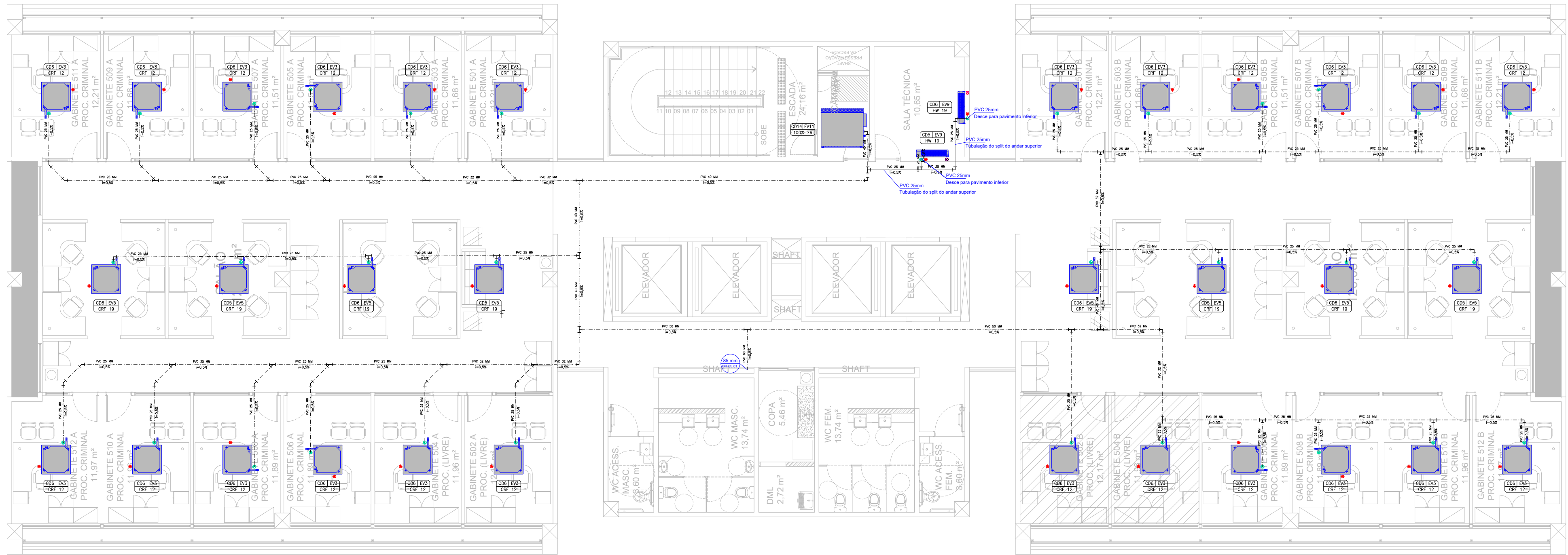

7º PAVIMENTO PROCURADORIA CRIMINAL

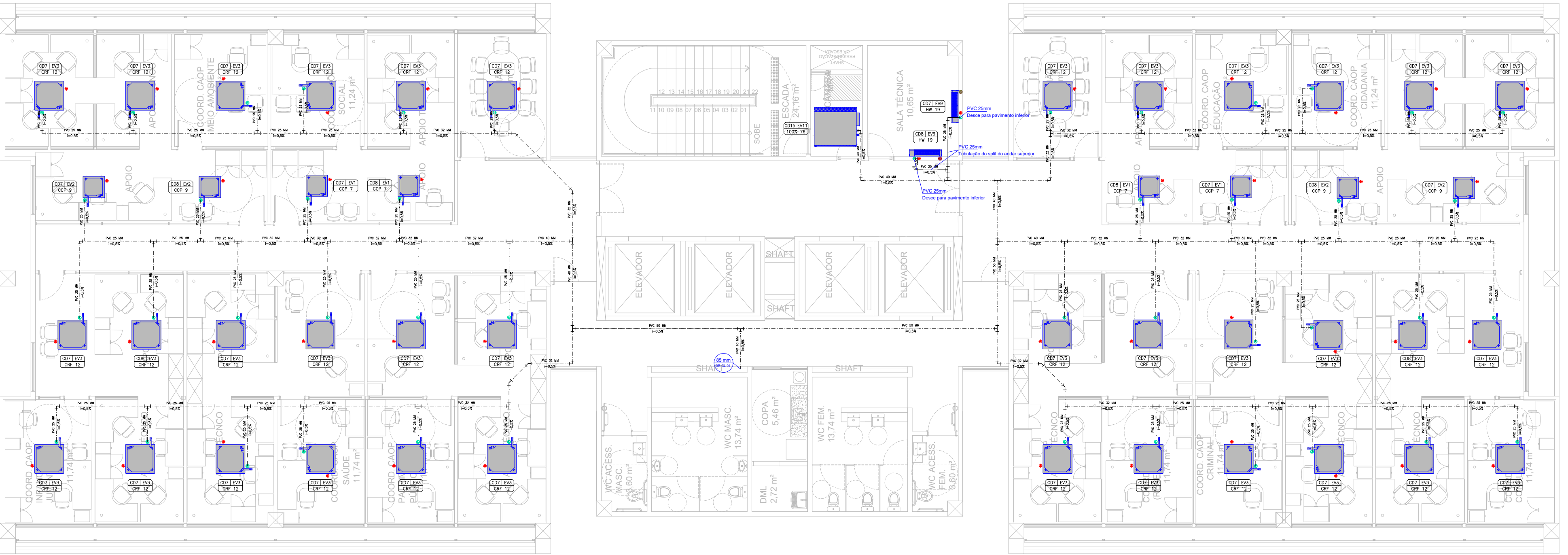

8º PAVIMENTO CAOP'S

LEGENDA DAS INDICAÇÕES:

TUBO DE DRENOS DE SPLITS HI-WALL DO PAVIMENTO SUPERIOR

TUBO DE DRENO DE CLIMATIZAÇÃO ÁREA, FIXADA NA LAJE

TUBO DE DRENO DE CLIMATIZAÇÃO ENTERRADA

INDICAÇÃO DE TUBULAÇÃO VERTICAL

LEGENDA DA TUBULAÇÃO

UNIDADE TIPO CASSETE, COM INDICAÇÃO DO SENTIDO DO DRENO

UNIDADE TIPO HI-WALL, COM INDICAÇÃO DO SENTIDO DO DRENO

DETALHE TIPO DA FIXAÇÃO DA TUBULAÇÃO DO TETO

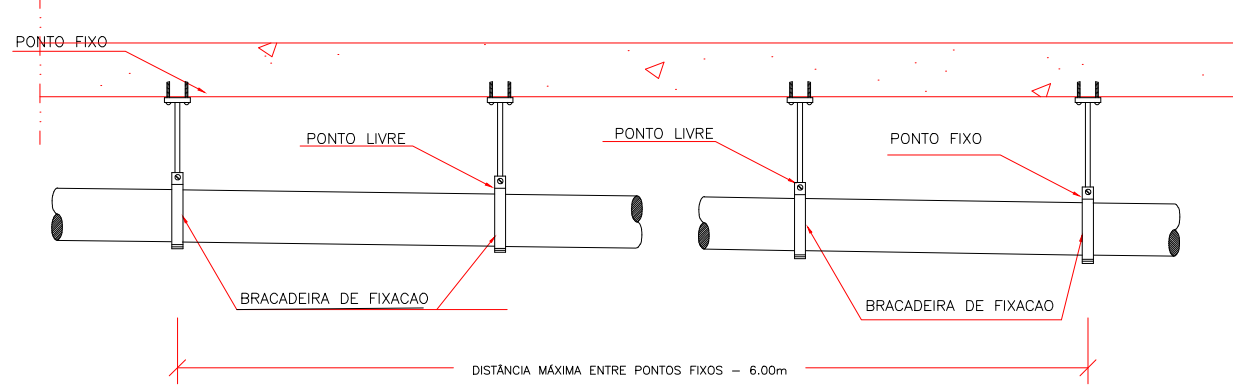

DISTANCIA MÁXIMA ENTRE PONTOS DE FIXAÇÃO POR Ø

- Ø25mm = 0,80m
- Ø32mm = 0,80m
- Ø40mm = 1,00m
- Ø50mm = 1,20m
- Ø63mm = 1,30m
- Ø75mm = 1,50m

DETALHE DRENO HI-WALL

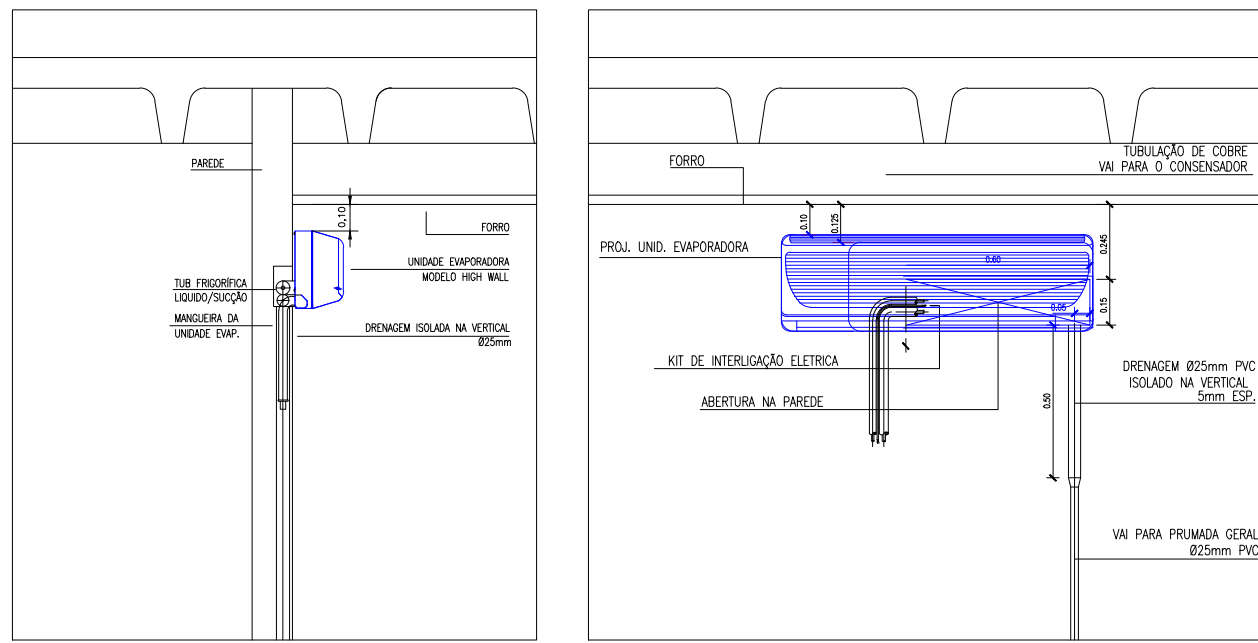

DETALHE DRENO CASSETE

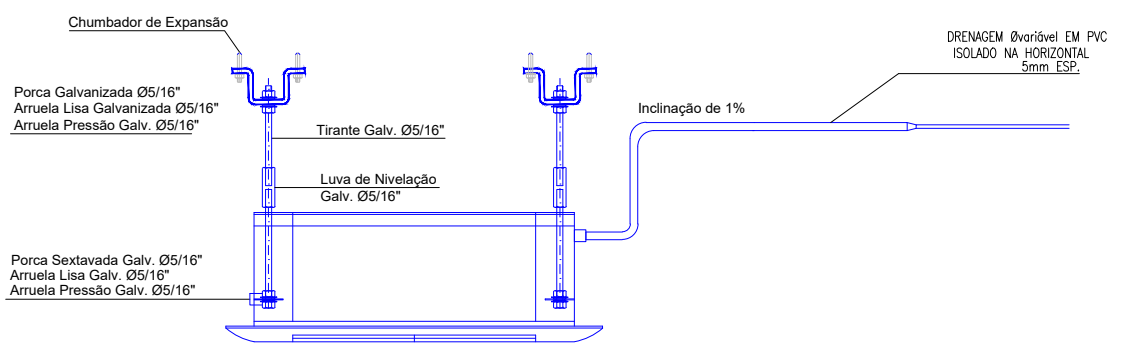

DATA	REVISÃO	DESCRIÇÃO

PROPRIETÁRIO: MPPE / PROCURADORIA GERAL DE JUSTIÇA-PGJ - CNPJ: 24.417.065/0001-03

AUTORIA DO PROJETO: ARQUITETO e URBANISTA - ALTEMAR ROBERTO BARBOSA FREITAS - CAU 117905-1

AUTORIA DO PROJETO: ENGENHEIRO CIVIL - LUCILIO NEVES PIRES GALVÃO - CREA - 027.524 - DPE

EXECUÇÃO DA OBRA:

**Projeto drenos da climatização**  
MINISTÉRIO PÚBLICO DE PERNAMBUCO | Rua Bernardo Guimarães, nº 142, Santo Amaro, Recife/PE  
05070-000 | Fone/Fax: (81) 3445-5341, Cel: (81) 33667-0005  
e-mail: rsempreendimentos@sempreendimentos.com.br

PLANTAS BAIXA - 6º, 7º E 8º PAVIMENTO

CONTEÚDO	DATA	ESCALA NUMÉRICA	PRANCHA
PROJETO DE CLIMATIZAÇÃO PARA CONSTRUÇÃO DE EDIFÍCIO CORPORATIVO, PARA OCUPAÇÃO PELO MINISTÉRIO PÚBLICO DE PERNAMBUCO, EM TERRENO SITUADO A RUA TRIZE DE MAIO, SANTO AMARO, Nº 207, RECIFE - PE (TERRENO ANEXO AO GALPÃO DA CTU).	SETEMBRO/21	1/100	05/07