

BANCADA EM GRANITO AQUALUX POLIDO COM CUBA DE SEMI-ENCAIXE QUADRADA COM MESA DA MARCA DECA NA COR BRANCO DIM.: 160 x 420 X 420 mm REF.: L.830.17. VALVULA DE ESCOAMENTO PARA LAVATORIO COM TAMPA PLÁSTICA DA MARCA DECA COM ACABAMENTO CROMADO REF.: 1602.C.PLA. SIFÃO PARA LAVATORIO DA MARCA DECA COM ACABAMENTO CROMADO REF.: 1680.C.100.112 OU EQUIVALENTE TÉCNICO, COM BARRAS DE APOIO COM CURVA E FALANGE PARA FIXAÇÃO COM 400mm DE COMPRIMENTO E DIÂMETRO 32mm (1 1/4") EM AÇO INOX AISI304 COM ESPESURA DE PAREDE MÍNIMA 1,5 mm OU EQUIVALENTE TÉCNICO.

BACIA SANITÁRIA COM CAIXA ACOPOADA E ASSENTO DA MARCA CELITE, LINHA ACESSO CONFORT REF.: 31360 NA COR BRANCO, (SEMI ABERTURA FRONTAL) OU EQUIVALENTE TÉCNICO, INCLUSO CONJUNTO DE FIXAÇÃO, ANEL DE VEDAÇÃO E ENGATE PLÁSTICO E BARRA DE APOIO COM CURVA E FALANGE PARA FIXAÇÃO COM 800mm DE COMPRIMENTO E DIÂMETRO 32mm (1 1/4") EM AÇO INOX AISI304 COM ESPESURA DE PAREDE MÍNIMA 1,5mm OU EQUIVALENTE TÉCNICO.

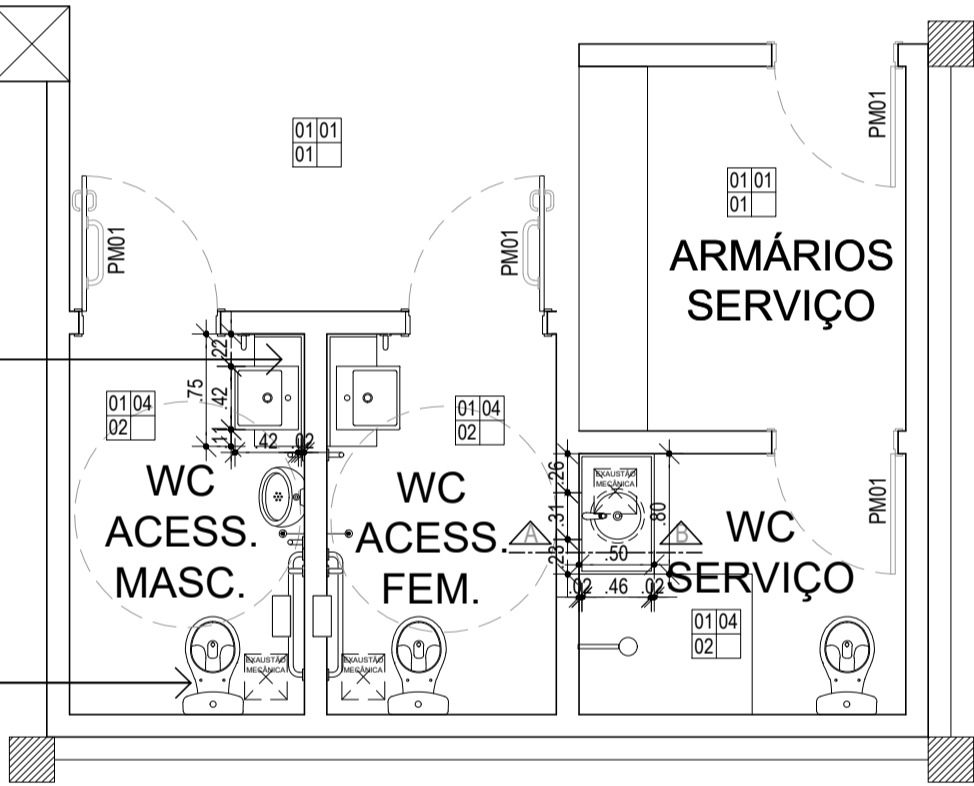

PLANTA BAIXA GENÉRICA ÁREAS MOLHADAS 03 PAVIMENTO TÉRREO
ESCALA 1/50

BANCADA EM GRANITO AQUALUX POLIDO COM CUBA DE SEMI-ENCAIXE QUADRADA DA MARCA CELITE, NA COR BRANCA, MODELO DE REFERÊNCIA 10325 OU EQUIVALENTE TÉCNICO, VALVULA DE ESCOAMENTO PARA LAVATORIO COM TAMPA PLÁSTICA DA MARCA DECA COM ACABAMENTO CROMADO REF.: 1602.C.PLA. SIFÃO PARA LAVATORIO DA MARCA DECA COM ACABAMENTO CROMADO REF.: 1680.C.100.112 OU EQUIVALENTE TÉCNICO.

GRANITO ENGASTADO COM ACM NA PAREDE

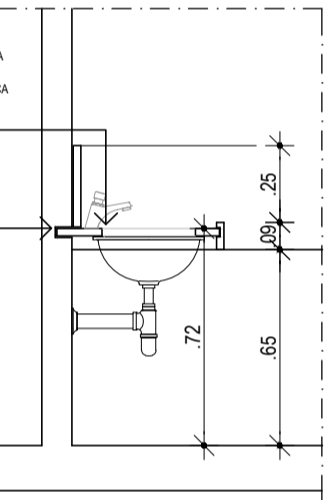

CORTE AB - WC SERVIÇO
ESCALA 1/25

		PRISOS TATEIS, COMPLEMENTO PAVIER 3º FASE NAS CALÇADAS (ESQUINAS) R. 13 DE MAIO E R. DO POMBAI, COLOCAÇÃO CORRIMÕES ESCADAS DE ACESSO AO PRÉDIO E NA ESSCADA DE ACESSO RESTAURANTE, INCLUSÃO DA PRANCHA 10/13 BLOCOS DE APOIO, MUDANÇA DE NUMERAÇÃO DAS PRANCHAS, INCLUSÃO DA ESQUADRIA J.18 NO QUADRO GERAL DE ESPECIFICAÇÕES.
28/09/2021	REV.02	AJUSTES EM ATENDIMENTO AO OFÍCIO DIMPPOODIMFEOB - Nº 002/2021 - REF. PROJETO ENTREGUE DIA 08/09/21
16/09/2021	REV.01	
DATA	REVISÃO	DESCRIÇÃO

PROPRIETÁRIO: MPPE / PROCURADORIA GERAL DE JUSTIÇA-PGJ - CNPJ: 24.417.065/0001-03

AUTORIA DO PROJETO: ARQUITETO e URBANISTA - ALTEMAR ROBERTO BARBOSA FREITAS - CAU A17905-1

EXECUÇÃO DA OBRA:



MPPE

MINISTÉRIO PÚBLICO DE PERNAMBUCO
DEPARTAMENTO MINISTERIAL DE INFRAESTRUTURA
Rua Bernardo Guimarães, nº 142, Santo Amaro, Recife/PE
Fone/Fax: (81) 3445.5341, Cel: (81) 9.9667.0055
e-mail: rbfempreendimentos@rbfempreendimentos.com.br

projeto de arquitetura

Rua Bernardo Guimarães, nº 142, Santo Amaro, Recife/PE
Fone/Fax: (81) 3445.5341, Cel: (81) 9.9667.0055
e-mail: rbfempreendimentos@rbfempreendimentos.com.br



DETALHES GENÉRICOS 06

ÁREA DO TERRENO: 14.775,43m²
ÁREA DE CONSTRUÇÃO (TOTAL): 17.908,93m²
ÁREA DE COBERTA (TOTAL): 743,25m²
ÁREA DE SOLO NATURAL: 3.859,97m² (26,12%)

PAV. TÉRREO 2.199,00m²

EDIFÍCIO: 1.847,50m²

SERVIÇOS: 281,50m²

ARMÁRIOS: 10,50m²

LOTO: 1,50m²

LOTO: 1,50m²

QUANTIDADE: 1,50m²

QUANTIDADE: 1,50m²

QUANTIDADE: 1,50m²

QUANTIDADE: 1,50m²

QUANTIDADE: 1,50m²

QUANTIDADE: 1,50m²

QUANTIDADE: 1,50m²

QUANTIDADE: 1,50m²

QUANTIDADE: 1,50m²

QUANTIDADE: 1,50m²

QUANTIDADE: 1,50m²

QUANTIDADE: 1,50m²

QUANTIDADE: 1,50m²

QUANTIDADE: 1,50m²

QUANTIDADE: 1,50m²

QUANTIDADE: 1,50m²

QUANTIDADE: 1,50m²

QUANTIDADE: 1,50m²

QUANTIDADE: 1,50m²

QUANTIDADE: 1,50m²

QUANTIDADE: 1,50m²

QUANTIDADE: 1,50m²

QUANTIDADE: 1,50m²

QUANTIDADE: 1,50m²

QUANTIDADE: 1,50m²

QUANTIDADE: 1,50m²

QUANTIDADE: 1,50m²

RELAÇÃO DE PRANCHAS

0120 PLANTA DE SITUAÇÃO E PLANTA DE LOCAÇÃO E COBERTA

0220 PLANTA BAIXA - PAVIMENTO TÉRREO

0320 PLANTAS BAIXAS - 1º / 2º / 3º PAVIMENTOS

0420 PLANTAS BAIXAS - 4º / 5º / 6º PAVIMENTOS

0520 PLANTAS BAIXAS - 7º / 8º / 9º PAVIMENTOS

0620 PLANTAS BAIXAS - 10º / 11º / 12º PAVIMENTOS

0720 PLANTAS BAIXAS - 13º / 14º / 15º PAVIMENTOS E PLANTA DE COBERTA

0820 CORTES AA / BB / CC

0920 FACHADAS PRINCIPAL / LATERAL, ESQUERDA (RUA DO POMBAI) /

LATERAL DIREITA (RUA 13 DE MAIO) / POSTERIOR

1020 BLOCOS DE APOIO

1120 DETALHES GÊNICOS

1220 DETALHES GÊNICOS

1320 DETALHES GÊNICOS

1420 DETALHES GÊNICOS

1520 DETALHES GÊNICOS

1620 DETALHES GÊNICOS

1720 DETALHES GÊNICOS

1820 DETALHES GÊNICOS

1920 DETALHES GÊNICOS

2020 DETALHES GÊNICOS

CONTEÚDO

PROJETO ARQUITETÔNICO BÁSICO PARA CONSTRUÇÃO DE EDIFÍCIO CORPORATIVO (DENOMINADO BLOCO A), PARA OCUPAÇÃO PELO MINISTÉRIO PÚBLICO DE PERNAMBUCO, EM TERRENO SITUADO À RUA TREZE DE MAIO, SANTO AMARO, Nº 207, RECIFE - PE (TERRENO ANEXO AO GALPÃO DA CTU).

USO	MUDANÇA DE ATIVIDADE	ZONA	RGI DO TERRENO
NÃO HABITACIONAL	ESCRITÓRIOS E GARAGEM PARA SERVIÇO PÚBLICO	ZONA DE CENTRO - ZC	MATRÍCULA Nº 51.239, AV-18 EM 02/10/2018
EQUIPE	DATA	ESCALA NUMÉRICA	PRANCHA
	AGOSTO/21	1/50	16/20